

**UNIVERSIDADE FEDERAL DE UBERLÂNDIA**

Reitoria

Pró-Reitoria de Gestão de Pessoas

Diretoria de Provimento, Acompanhamento e Administração de Carreiras

Divisão de Provimento e Acompanhamento da Carreira Docente

Av. João Naves de Ávila, 2121, Bloco 3P, 1º andar - Bairro Santa Mônica, Uberlândia-MG, CEP 38400-902

Telefone: (34) 3239-4925/4924/4955/4959 - dipad@progep.ufu.br



OFÍCIO Nº 975/2025/DIPAD/DIRPA/PROGEP/REITO-UFU

Uberlândia, 29 de maio de 2025.

Aos(Às) Senhores(as):

Diretores(as) de Unidades Acadêmicas e Unidades Especiais de Ensino

Assunto: Plano de trabalho docente.

Senhor(a) Diretor(a),

1. A [Resolução CONDIR nº 2/2018](#) estabelece os prazos para preenchimento, entrega e apreciação do Plano de Trabalho Docente no início de cada período letivo. Reproduzimos a seguir os artigos pertinentes:

Art. 6º O Plano de Trabalho deverá ser preenchido obrigatoriamente pelo próprio docente, conforme disposto no art. 5º, em formulário próprio, e conter todas as informações e dados solicitados, conforme Anexo.

Art. 7º **A entrega do Plano de Trabalho Docente deverá ocorrer até 7 (sete) dias corridos após o início de cada semestre ou ano letivo, de acordo com o calendário acadêmico e a especificidade da Unidade.**

§ 1º Cabe ao docente informar a sua Unidade alterações no Plano de Trabalho ocorridas no decorrer do período letivo.

§ 2º O disposto no caput não se aplica aos docentes em estágio probatório, os quais deverão observar os prazos estabelecidos em norma específica.

Art. 8º **A apreciação e divulgação do Plano de Trabalho são responsabilidade do Conselho da Unidade e devem ocorrer até 45 (quarenta e cinco) dias corridos após o início de cada semestre ou ano letivo.**

§ 1º O disposto no caput não se aplica aos Planos de Trabalho dos docentes em estágio probatório, para os quais deverão ser observados os prazos estabelecidos em norma específica. (Redação dada pela Resolução CONDIR Nº 14, de 14/3/2022)

§ 2º No caso de alterações no Plano de Trabalho, conforme § 1º do art. 7º, a Unidade deverá apreciar e divulgar o novo plano em até 30 (trinta) dias. (Incluído pela Resolução CONDIR Nº 14, de 14/3/2022)

2. Considerando os prazos estabelecidos, os Planos de Trabalho Docente deverão ser entregues até **08/06/2025**. A apreciação e divulgação pelas Unidades deverão ocorrer até **16/07/2025**.

3. Solicitamos a gentileza de divulgar estas informações em sua Unidade Acadêmica.

Atenciosamente,

SEBASTIÃO ELIAS DA SILVEIRA

Pró-Reitor de Gestão de Pessoas
Portaria de Pessoal UFU nº 166/2025



Documento assinado eletronicamente por **Sebastião Elias da Silveira, Pró-Reitor(a)**, em 30/05/2025, às 12:51, conforme horário oficial de Brasília, com fundamento no art. 6º, § 1º, do [Decreto nº 8.539, de 8 de outubro de 2015](#).



A autenticidade deste documento pode ser conferida no site https://www.sei.ufu.br/sei/controlador_externo.php?acao=documento_conferir&id_orgao_acesso_externo=0, informando o código verificador **6378958** e o código CRC **18F179D2**.

Referência: Caso responda este Ofício, indicar expressamente o Processo nº 23117.036633/2025-19

SEI nº 6378958



UNIVERSIDADE FEDERAL DE UBERLÂNDIA

Faculdade de Engenharia Mecânica

Diretoria da Faculdade de Engenharia Mecânica

Rodovia BR 050, KM 78, Bloco 1D, 2º andar - Bairro Glória, Uberlândia-MG, CEP 38400-902

Telefone: (34) 2512-6779/6778 - www.mecanica.ufu.br - femec@mecanica.ufu.br



OFÍCIO Nº 243/2025/DIRFEMEC/FEMEC-UFU

Uberlândia, 30 de maio de 2025.

Aos docentes da Faculdade de Engenharia Mecânica

Assunto: Planos de Trabalho Docente 2025-1 (referentes ao período letivo 2025-1, de 02 de junho de 2025 a 29 de setembro de 2025).

Prezados docentes,

1. Em atendimento à Resolução CONDIR nº 02/2018, solicitamos a inclusão em pdf do seu Plano de Trabalho Docente 2025-1 (referente ao período letivo 2025-1, de 02 de junho de 2025 a 29 de setembro de 2025), no processo 23117.036961/2025-15, impreterivelmente até o dia **08/06/2025** (conforme orientação do OFÍCIO Nº 975/2025/DIPAD/DIRPA/PROGEP/REITO-UFU, 6382458), sob pena de execução do artigo 22 da Resolução CONDIR nº 02/2018: "**Art. 22. Os docentes que não entregarem o Plano de Trabalho e não cumprirem as determinações estipuladas nesta Resolução estarão sujeitos à aplicação de penalidades previstas na Lei nº 8.112, de 11 de dezembro de 1990, no Estatuto e no Regimento Geral da UFU ou nesta Resolução. § 1º Nos casos previstos no caput, a Diretoria da Unidade deverá notificar formalmente o docente e estabelecer prazo para adequação de sua situação. (Incluído pela Resolução CONDIR nº 14, de 14/3/2022); § 2º Permanecendo o descumprimento, a Unidade deverá encaminhar o processo ao Reitor para instauração de sindicância administrativa. (Incluído pela Resolução CONDIR nº 14, de 14/3/2022)**"

2. Segue o link para a planilha do Plano de Trabalho Docente 2025-1 (**Utilizar a versão 36**): <https://progep.ufu.br/procedimento/plano-de-trabalho-docente>.

Atenciosamente,

Prof.ª ANA MARTA DE SOUZA

Diretora da FEMEC

Portaria de Pessoal UFU nº 2798/2025



Documento assinado eletronicamente por **Ana Marta de Souza, Diretor(a)**, em 03/06/2025, às 09:18, conforme horário oficial de Brasília, com fundamento no art. 6º, § 1º, do [Decreto nº 8.539, de 8 de outubro de 2015](#).



A autenticidade deste documento pode ser conferida no site https://www.sei.ufu.br/sei/controlador_externo.php?acao=documento_conferir&id_orgao_acesso_externo=0, informando o código verificador **6382460** e o código CRC **A0E40A61**.

Referência: Caso responda este Ofício, indicar expressamente o Processo nº 23117.036961/2025-15

SEI nº 6382460

Data de Envio:

03/06/2025 09:28:00

De:

UFU/Diretoria da Faculdade de Engenharia Mecânica <femec@mecanica.ufu.br>

Para:

professores-l@mecanica.ufu.br

Assunto:

Planos de Trabalho Docente 2025-1 (referentes ao período letivo 2025-1)

Mensagem:

Prezados docentes,

A pedido da direção da FEMEC, acerca dos Planos de Trabalho Docente 2025-1 (referentes ao período letivo 2025-1), solicitamos que os mesmos sejam anexados em PDF ao processo 23117.036961/2025-15, impreterivelmente até o dia 08/06/2025 (conforme orientação do OFÍCIO Nº 975/2025/DIPAD/DIRPA/PROGEP/REITO-UFU, 6382458)

O link para acesso à planilha do PTD 2025-1 está no ofício anexo (utilizar a versão 36).

--

Atenciosamente,

Bruna Vieira
Secretaria da Faculdade de Engenharia Mecânica
(34)2512-6778 ou 6779
femec@mecanica.ufu.br
Universidade Federal de Uberlândia
Rodovia BR 050 Km 78, CEP 38410-337

Anexos:

Oficio_6382460.html



Universidade Federal de Uberlândia
Plano de Trabalho Docente
Resolução CONDIR nº 02/2018

Ano: 2025
Docente: **Ana Marta de Souza**
Unidade: **Faculdade de Engenharia Mecânica**
Regime de trabalho: **40 horas / DE**

Semestre: 1

Carga horária semanal: 40 h 0 min

Período Letivo 2025/1 Graduação/ESTES: 02/06/2025 a 29/09/2025
Período Letivo 2025/1 Medicina: 24/03/2025 a 23/07/2025
Período Letivo 2025/1 Pós-Graduação: 12/03/2025 a 12/07/2025
Período Letivo 2025/1 ESEBA: 24/02/2025 a 18/07/2025

Atividades de Ensino

Total aulas: 8

Tempo em aula: 8 h 0 min

Total com ensino: 10 h 30 min

Disciplina	Tipo	Aulas	Tempo aulas	Tempo atendimento	Tempo preparação	Tempo total
Máquinas Térmicas	Graduação	8	8 h 0 min	1 h 0 min	1 h 30 min	10 h 30 min

Atividades de Orientação

7 h 30 min

Tipo	Observação/Espec.	Quantidade	Tempo por orientação	Tempo total
TCC		3	1 h 0 min	3 h 0 min
Iniciação Científica		3	1 h 30 min	4 h 30 min



Universidade Federal de Uberlândia
Plano de Trabalho Docente
Resolução CONDIR nº 02/2018

Ano: 2025
Docente: **Ana Marta de Souza**
Unidade: **Faculdade de Engenharia Mecânica**
Regime de trabalho: **40 horas / DE**

Semestre: 1

Carga horária semanal: 40 h 0 min

Período Letivo 2025/1 Graduação/ESTES: 02/06/2025 a 29/09/2025
Período Letivo 2025/1 Medicina: 24/03/2025 a 23/07/2025
Período Letivo 2025/1 Pós-Graduação: 12/03/2025 a 12/07/2025
Período Letivo 2025/1 ESEBA: 24/02/2025 a 18/07/2025

3 de junho de 2025

Página 1 de 5

Atividades de Pesquisa 1 h 0 min

Descrição	Tempo total
Redação de Projetos e Artigos	1 h 0 min

Atividades de Extensão 1 h 0 min

Descrição	Tempo total
Projeto Yoga no Santa	1 h 0 min



Universidade Federal de Uberlândia
Plano de Trabalho Docente
Resolução CONDIR nº 02/2018

Ano: 2025
Docente: **Ana Marta de Souza**
Unidade: **Faculdade de Engenharia Mecânica**
Regime de trabalho: **40 horas / DE**

Semestre: 1

Carga horária semanal: 40 h 0 min

Período Letivo 2025/1 Graduação/ESTES: 02/06/2025 a 29/09/2025
Período Letivo 2025/1 Medicina: 24/03/2025 a 23/07/2025
Período Letivo 2025/1 Pós-Graduação: 12/03/2025 a 12/07/2025
Período Letivo 2025/1 ESEBA: 24/02/2025 a 18/07/2025

3 de junho de 2025

Página 2 de 5

Atividades de Gestão 20 h 0 min

Tipo	Descrição	Tempo total
Diretor	Diretora da Faculdade de Engenharia Mecânica	20 h 0 min

Outras atividades 0 h 0 min

Descrição	Tempo total



Universidade Federal de Uberlândia
Plano de Trabalho Docente
Resolução CONDIR nº 02/2018

Ano: 2025
Docente: **Ana Marta de Souza**
Unidade: **Faculdade de Engenharia Mecânica**
Regime de trabalho: **40 horas / DE**

Semestre: 1

Carga horária semanal: 40 h 0 min

Período Letivo 2025/1 Graduação/ESTES: 02/06/2025 a 29/09/2025
Período Letivo 2025/1 Medicina: 24/03/2025 a 23/07/2025
Período Letivo 2025/1 Pós-Graduação: 12/03/2025 a 12/07/2025
Período Letivo 2025/1 ESEBA: 24/02/2025 a 18/07/2025

3 de junho de 2025

Página 3 de 5

Projetos de Ensino 0 h 0 min

Descrição	Tempo total

Afastamentos 0 h 0 min

Tipo	Tempo total

Atividades com remuneração suplementar

Descrição	Local	Horários



Universidade Federal de Uberlândia
Plano de Trabalho Docente
Resolução CONDIR nº 02/2018

Ano: 2025 Semestre: 1
Docente: **Ana Marta de Souza**
Unidade: **Faculdade de Engenharia Mecânica**
Regime de trabalho: **40 horas / DE** Carga horária semanal: 40 h 0 min

Período Letivo 2025/1 Graduação/ESTES: 02/06/2025 a 29/09/2025
Período Letivo 2025/1 Medicina: 24/03/2025 a 23/07/2025
Período Letivo 2025/1 Pós-Graduação: 12/03/2025 a 12/07/2025
Período Letivo 2025/1 ESEBA: 24/02/2025 a 18/07/2025

3 de junho de 2025

Página 4 de 5

Observações

Carta horária de aulas reduzidas por estar exercendo função de direção, o que está de acordo com a Resolução SEI Nº 02/2018 do Conselho Diretor.



Universidade Federal de Uberlândia
Plano de Trabalho Docente
Resolução CONDIR nº 02/2018

Ano: 2025 Semestre: 1
Docente: **Ana Marta de Souza**
Unidade: **Faculdade de Engenharia Mecânica**
Regime de trabalho: **40 horas / DE** Carga horária semanal: 40 h 0 min

Período Letivo 2025/1 Graduação/ESTES: 02/06/2025 a 29/09/2025
Período Letivo 2025/1 Medicina: 24/03/2025 a 23/07/2025
Período Letivo 2025/1 Pós-Graduação: 12/03/2025 a 12/07/2025
Período Letivo 2025/1 ESEBA: 24/02/2025 a 18/07/2025

3 de junho de 2025

Página 5 de 5



Universidade Federal de Uberlândia
Plano de Trabalho Docente
Resolução CONDIR nº 02/2018

Ano: 2025
Docente: **Alexandre Zuquete Guarato**
Unidade: **Faculdade de Engenharia Mecânica**
Regime de trabalho: **40 horas / DE**

Semestre: 1

Carga horária semanal: 40 h 0 min

Período Letivo 2025/1 Graduação/ESTES: 02/06/2025 a 29/09/2025
Período Letivo 2025/1 Medicina: 24/03/2025 a 23/07/2025
Período Letivo 2025/1 Pós-Graduação: 12/03/2025 a 12/07/2025
Período Letivo 2025/1 ESEBA: 24/02/2025 a 18/07/2025

Atividades de Ensino

Total aulas: 12

Tempo em aula: 12 h 0 min

Total com ensino: 16 h 50 min

Disciplina	Tipo	Aulas	Tempo aulas	Tempo atendimento	Tempo preparação	Tempo total
FEMEC41021 - Turma U	Graduação	6	6 h 0 min	1 h 0 min	1 h 30 min	8 h 30 min
FEMEC41021 - Turma V	Graduação	6	6 h 0 min	1 h 0 min	1 h 20 min	8 h 20 min

Atividades de Orientação

6 h 0 min

Tipo	Observação/Espec.	Quantidade	Tempo por orientação	Tempo total
TCC		2	1 h 0 min	2 h 0 min
Monitoria		2	1 h 0 min	2 h 0 min
Estágio		2	1 h 0 min	2 h 0 min



Universidade Federal de Uberlândia
Plano de Trabalho Docente
Resolução CONDIR nº 02/2018

Ano: 2025
Docente: **Alexandre Zuquete Guarato**
Unidade: **Faculdade de Engenharia Mecânica**
Regime de trabalho: **40 horas / DE**

Semestre: 1

Carga horária semanal: 40 h 0 min

Período Letivo 2025/1 Graduação/ESTES: 02/06/2025 a 29/09/2025
Período Letivo 2025/1 Medicina: 24/03/2025 a 23/07/2025
Período Letivo 2025/1 Pós-Graduação: 12/03/2025 a 12/07/2025
Período Letivo 2025/1 ESEBA: 24/02/2025 a 18/07/2025

Atividades de Pesquisa 11 h 40 min

Descrição	Tempo total
Projeto robôs autônomos para coleta de lixo	6 h 0 min
Projeto engenharia reversa de componentes para manutenção de equipamentos patrimoniados	5 h 40 min

Atividades de Extensão 4 h 0 min

Descrição	Tempo total
Equipe EPTA	3 h 0 min
Eventos de extensão	1 h 0 min



Universidade Federal de Uberlândia
Plano de Trabalho Docente
Resolução CONDIR nº 02/2018

Ano: 2025
Docente: **Alexandre Zuquete Guarato**
Unidade: **Faculdade de Engenharia Mecânica**
Regime de trabalho: **40 horas / DE**

Semestre: 1

Carga horária semanal: 40 h 0 min

Período Letivo 2025/1 Graduação/ESTES: 02/06/2025 a 29/09/2025
Período Letivo 2025/1 Medicina: 24/03/2025 a 23/07/2025
Período Letivo 2025/1 Pós-Graduação: 12/03/2025 a 12/07/2025
Período Letivo 2025/1 ESEBA: 24/02/2025 a 18/07/2025

Atividades de Gestão 1 h 30 min

Tipo	Descrição	Tempo total
Membro Colegiado	Curso de Graduação em Engenharia Mecatrônica	0 h 30 min
Membro comissão interna	Presidente da Comissão de Internacionalização da FEMEC	0 h 30 min
Membro Conselho	Conselho da Faculdade de Engenharia Mecânica	0 h 30 min

Outras atividades 0 h 0 min

Descrição	Tempo total



Universidade Federal de Uberlândia
Plano de Trabalho Docente
Resolução CONDIR nº 02/2018

Ano: 2025
Docente: **Alexandre Zuquete Guarato**
Unidade: **Faculdade de Engenharia Mecânica**
Regime de trabalho: **40 horas / DE**

Semestre: 1

Carga horária semanal: 40 h 0 min

Período Letivo 2025/1 Graduação/ESTES: 02/06/2025 a 29/09/2025
Período Letivo 2025/1 Medicina: 24/03/2025 a 23/07/2025
Período Letivo 2025/1 Pós-Graduação: 12/03/2025 a 12/07/2025
Período Letivo 2025/1 ESEBA: 24/02/2025 a 18/07/2025

Projetos de Ensino 0 h 0 min

Descrição	Tempo total

Afastamentos 0 h 0 min

Tipo	Tempo total

Atividades com remuneração suplementar

Descrição	Local	Horários



Universidade Federal de Uberlândia
Plano de Trabalho Docente
Resolução CONDIR nº 02/2018

Ano: 2025
Docente: **Alexandre Zuquete Guarato**
Unidade: **Faculdade de Engenharia Mecânica**
Regime de trabalho: **40 horas / DE**

Semestre: 1

Carga horária semanal: 40 h 0 min

Período Letivo 2025/1 Graduação/ESTES: 02/06/2025 a 29/09/2025

Período Letivo 2025/1 Medicina: 24/03/2025 a 23/07/2025

Período Letivo 2025/1 Pós-Graduação: 12/03/2025 a 12/07/2025

Período Letivo 2025/1 ESEBA: 24/02/2025 a 18/07/2025

3 de junho de 2025

Página 4 de 5

Observações

0



Universidade Federal de Uberlândia
Plano de Trabalho Docente
Resolução CONDIR nº 02/2018

Ano: 2025 Semestre: 1
Docente: **Alexandre Zuquete Guarato**
Unidade: **Faculdade de Engenharia Mecânica**
Regime de trabalho: **40 horas / DE**

Período Letivo 2025/1 Graduação/ESTES: 02/06/2025 a 29/09/2025
Período Letivo 2025/1 Medicina: 24/03/2025 a 23/07/2025
Período Letivo 2025/1 Pós-Graduação: 12/03/2025 a 12/07/2025
Período Letivo 2025/1 ESEBA: 24/02/2025 a 18/07/2025

Carga horária semanal: 40 h 0 min

3 de junho de 2025

Página 5 de 5



Universidade Federal de Uberlândia
Plano de Trabalho Docente
Resolução CONDIR nº 02/2018

Ano: 2025
Docente: **Mayara Fernanda Pereira**
Unidade: **Faculdade de Engenharia Mecânica**
Regime de trabalho: **40 horas / DE**

Semestre: 1

Carga horária semanal: 40 h 0 min

Período Letivo 2025/1 Graduação/ESTES: 02/06/2025 a 29/09/2025

Período Letivo 2025/1 Medicina: 24/03/2025 a 23/07/2025

Período Letivo 2025/1 Pós-Graduação: 12/03/2025 a 12/07/2025

Período Letivo 2025/1 ESEBA: 24/02/2025 a 18/07/2025

Atividades de Ensino

Total aulas: 12

Tempo em aula: 12 h 0 min

Total com ensino: 17 h 30 min

Disciplina	Tipo	Aulas	Tempo aulas	Tempo atendimento	Tempo preparação	Tempo total
FEMEC 41041	Graduação	12	12 h 0 min	2 h 0 min	3 h 30 min	17 h 30 min

Atividades de Orientação

4 h 30 min

Tipo	Observação/Espec.	Quantidade	Tempo por orientação	Tempo total
Iniciação Científica	PIVIC (Voluntária)	2	1 h 30 min	3 h 0 min
Monitoria	FEMEC 41041	1	1 h 30 min	1 h 30 min



Universidade Federal de Uberlândia
Plano de Trabalho Docente
Resolução CONDIR nº 02/2018

Ano: 2025
Docente: **Mayara Fernanda Pereira**
Unidade: **Faculdade de Engenharia Mecânica**
Regime de trabalho: **40 horas / DE**

Semestre: 1

Carga horária semanal: 40 h 0 min

Período Letivo 2025/1 Graduação/ESTES: 02/06/2025 a 29/09/2025

Período Letivo 2025/1 Medicina: 24/03/2025 a 23/07/2025

Período Letivo 2025/1 Pós-Graduação: 12/03/2025 a 12/07/2025

Período Letivo 2025/1 ESEBA: 24/02/2025 a 18/07/2025

3 de junho de 2025

Página 1 de 5

Atividades de Pesquisa 14 h 0 min

Descrição	Tempo total
Coordenadora do projeto sem financiamento (PSF) - "Avaliação dos aspectos metrológicos em liga aeronáutica submetida ao processo de retificação"	4 h 0 min
Colaboradora em projeto de pesquisa sobre retificação de componentes de drones -CAPES/Print	0 h 50 min
Colaboradora em projeto de pesquisa sobre retificação e caracterização de polímeros	1 h 40 min
Colaboradora em projeto de pesquisa sobre retificação de polímeros - CNPq PQ1	1 h 30 min
Desenvolvimento de ensaios experimentais - patente sobre retificação e dressagem	4 h 0 min
Elaboração de artigos científicos	1 h 0 min
Participação no Projeto "Meninas Velozes: Cooperação Universidade-Escola para uma Educação STEAM Sensível a Gênero" - Chamada CNPQ/MCTI/MMULHERES Nº 31/2023	1 h 0 min

Atividades de Extensão 1 h 0 min

Descrição	Tempo total
Prestação de serviços, laudos técnicos e medições.	1 h 0 min



Universidade Federal de Uberlândia

Plano de Trabalho Docente

Resolução CONDIR nº 02/2018

Ano: 2025
Docente: **Mayara Fernanda Pereira**
Unidade: **Faculdade de Engenharia Mecânica**
Regime de trabalho: **40 horas / DE**

Semestre: 1

Carga horária semanal: 40 h 0 min

Período Letivo 2025/1 Graduação/ESTES: 02/06/2025 a 29/09/2025

Período Letivo 2025/1 Medicina: 24/03/2025 a 23/07/2025

Período Letivo 2025/1 Pós-Graduação: 12/03/2025 a 12/07/2025

Período Letivo 2025/1 ESEBA: 24/02/2025 a 18/07/2025

3 de junho de 2025

Página 2 de 5

Atividades de Gestão 3 h 0 min

Tipo	Descrição	Tempo total
Membro Conselho	Conselho da Faculdade de Engenharia Mecânica	1 h 0 min
Coordenador sem FUC	Coordenação do Laboratório de Metrologia	1 h 0 min
Membro Colegiado	Graduação em Engenharia Mecânica	1 h 0 min

Outras atividades 0 h 0 min

Descrição	Tempo total



Universidade Federal de Uberlândia

Plano de Trabalho Docente

Resolução CONDIR nº 02/2018

Ano: 2025
Docente: **Mayara Fernanda Pereira**
Unidade: **Faculdade de Engenharia Mecânica**
Regime de trabalho: **40 horas / DE**

Semestre: 1

Carga horária semanal: 40 h 0 min

Período Letivo 2025/1 Graduação/ESTES: 02/06/2025 a 29/09/2025

Período Letivo 2025/1 Medicina: 24/03/2025 a 23/07/2025

Período Letivo 2025/1 Pós-Graduação: 12/03/2025 a 12/07/2025

Período Letivo 2025/1 ESEBA: 24/02/2025 a 18/07/2025

3 de junho de 2025

Página 3 de 5

Projetos de Ensino 0 h 0 min

Descrição	Tempo total

Afastamentos 0 h 0 min

Tipo	Tempo total

Atividades com remuneração suplementar

Descrição	Local	Horários



Universidade Federal de Uberlândia
Plano de Trabalho Docente
Resolução CONDIR nº 02/2018

Ano: 2025
Docente: **Mayara Fernanda Pereira**
Unidade: **Faculdade de Engenharia Mecânica**
Regime de trabalho: **40 horas / DE**

Semestre: 1

Período Letivo 2025/1 Graduação/ESTES: 02/06/2025 a 29/09/2025

Período Letivo 2025/1 Medicina: 24/03/2025 a 23/07/2025

Período Letivo 2025/1 Pós-Graduação: 12/03/2025 a 12/07/2025

Período Letivo 2025/1 ESEBA: 24/02/2025 a 18/07/2025

Carga horária semanal: 40 h 0 min

--	--	--

3 de junho de 2025

Página 4 de 5

Observações

0



Universidade Federal de Uberlândia
Plano de Trabalho Docente
Resolução CONDIR nº 02/2018

Ano: 2025
Docente: **Mayara Fernanda Pereira**
Unidade: **Faculdade de Engenharia Mecânica**
Regime de trabalho: **40 horas / DE**

Semestre: 1

Período Letivo 2025/1 Graduação/ESTES: 02/06/2025 a 29/09/2025

Período Letivo 2025/1 Medicina: 24/03/2025 a 23/07/2025

Período Letivo 2025/1 Pós-Graduação: 12/03/2025 a 12/07/2025

Período Letivo 2025/1 ESEBA: 24/02/2025 a 18/07/2025

Carga horária semanal: 40 h 0 min

3 de junho de 2025

Página 5 de 5



Universidade Federal de Uberlândia
Plano de Trabalho Docente
Resolução CONDIR nº 02/2018

Ano: 2025
Docente: **Gilmar Guimarães**
Unidade: **FEMEC**
Regime de trabalho: **40 horas / DE**

Semestre: 1

Carga horária semanal: 40 h 0 min

Período Letivo 2025/1 Graduação/ESTES: 02/06/2025 a 29/09/2025
Período Letivo 2025/1 Medicina: 24/03/2025 a 23/07/2025
Período Letivo 2025/1 Pós-Graduação: 12/03/2025 a 12/07/2025
Período Letivo 2025/1 ESEBA: 24/02/2025 a 18/07/2025

Atividades de Ensino

Total aulas: 8

Tempo em aula: 8 h 0 min

Total com ensino: 15 h 50 min

Disciplina	Tipo	Aulas	Tempo aulas	Tempo atendimento	Tempo preparação	Tempo total
TC1	Graduação	4	4 h 0 min	1 h 30 min	3 h 30 min	9 h 0 min
Condução de calor	Pós-Graduação	4	4 h 0 min	1 h 30 min	1 h 20 min	6 h 50 min

Atividades de Orientação

14 h 0 min

Tipo	Observação/Espec.	Quantidade	Tempo por orientação	Tempo total
Pós-Doutorado		2	1 h 0 min	2 h 0 min
Iniciação Científica		3	2 h 0 min	6 h 0 min
Mestrado		1	2 h 0 min	2 h 0 min
Doutorado		2	2 h 0 min	4 h 0 min



Universidade Federal de Uberlândia
Plano de Trabalho Docente
Resolução CONDIR nº 02/2018

Ano: 2025
Docente: **Gilmar Guimarães**
Unidade: **FEMEC**
Regime de trabalho: **40 horas / DE**

Semestre: 1

Carga horária semanal: 40 h 0 min

Período Letivo 2025/1 Graduação/ESTES: 02/06/2025 a 29/09/2025

Período Letivo 2025/1 Medicina: 24/03/2025 a 23/07/2025

Período Letivo 2025/1 Pós-Graduação: 12/03/2025 a 12/07/2025

Período Letivo 2025/1 ESEBA: 24/02/2025 a 18/07/2025

Atividades de Pesquisa 5 h 10 min

Descrição	Tempo total
PQ-CNPq	2 h 40 min
Universal FAPEMIG	2 h 30 min

Atividades de Extensão 2 h 0 min

Descrição	Tempo total
Projeto cancer de mama HC	2 h 0 min



Universidade Federal de Uberlândia
Plano de Trabalho Docente
Resolução CONDIR nº 02/2018

Ano: 2025
Docente: **Gilmar Guimarães**
Unidade: **FEMEC**
Regime de trabalho: **40 horas / DE**

Semestre: 1

Carga horária semanal: 40 h 0 min

Período Letivo 2025/1 Graduação/ESTES: 02/06/2025 a 29/09/2025

Período Letivo 2025/1 Medicina: 24/03/2025 a 23/07/2025

Período Letivo 2025/1 Pós-Graduação: 12/03/2025 a 12/07/2025

Período Letivo 2025/1 ESEBA: 24/02/2025 a 18/07/2025

Atividades de Gestão 3 h 0 min

Tipo	Descrição	Tempo total
Coordenador com FUC	Coordenador do PPGEM	1 h 0 min
Membro Conselho	CONPEP	1 h 0 min
Membro Conselho	FEMEC	1 h 0 min

Outras atividades 0 h 0 min

Descrição	Tempo total



Universidade Federal de Uberlândia
Plano de Trabalho Docente
Resolução CONDIR nº 02/2018

Ano: 2025
Docente: **Gilmar Guimarães**
Unidade: **FEMEC**
Regime de trabalho: **40 horas / DE**

Semestre: 1

Carga horária semanal: 40 h 0 min

Período Letivo 2025/1 Graduação/ESTES: 02/06/2025 a 29/09/2025

Período Letivo 2025/1 Medicina: 24/03/2025 a 23/07/2025

Período Letivo 2025/1 Pós-Graduação: 12/03/2025 a 12/07/2025

Período Letivo 2025/1 ESEBA: 24/02/2025 a 18/07/2025

Projetos de Ensino 0 h 0 min

Descrição	Tempo total

Afastamentos 0 h 0 min

Tipo	Tempo total

Atividades com remuneração suplementar

Descrição	Local	Horários



Universidade Federal de Uberlândia
Plano de Trabalho Docente
Resolução CONDIR nº 02/2018

Ano: 2025
Docente: **Gilmar Guimarães**
Unidade: **FEMEC**
Regime de trabalho: **40 horas / DE**

Semestre: 1

Carga horária semanal: 40 h 0 min

Período Letivo 2025/1 Graduação/ESTES: 02/06/2025 a 29/09/2025

Período Letivo 2025/1 Medicina: 24/03/2025 a 23/07/2025

Período Letivo 2025/1 Pós-Graduação: 12/03/2025 a 12/07/2025

Período Letivo 2025/1 ESEBA: 24/02/2025 a 18/07/2025

3 de junho de 2025

Página 4 de 5

Observações

0



Universidade Federal de Uberlândia
Plano de Trabalho Docente
Resolução CONDIR nº 02/2018

Ano: 2025
Docente: **Gilmar Guimarães**
Unidade: **FEMEC**
Regime de trabalho: **40 horas / DE**

Semestre: 1

Carga horária semanal: 40 h 0 min

Período Letivo 2025/1 Graduação/ESTES: 02/06/2025 a 29/09/2025

Período Letivo 2025/1 Medicina: 24/03/2025 a 23/07/2025

Período Letivo 2025/1 Pós-Graduação: 12/03/2025 a 12/07/2025

Período Letivo 2025/1 ESEBA: 24/02/2025 a 18/07/2025

3 de junho de 2025

Página 5 de 5



Universidade Federal de Uberlândia
Plano de Trabalho Docente
Resolução CONDIR nº 02/2018

Ano: 2025 Semestre: 1
Docente: ELIAS BITENCOURT TEODORO
Unidade: Faculdade de Engenharia Mecânica - FEMEC
Regime de trabalho: 40 horas / DE

Carga horária semanal: 40 h 0 min

Período Letivo 2025/1 Graduação/ESTES: 02/06/2025 a 29/09/2025
Período Letivo 2025/1 Medicina: 24/03/2025 a 23/07/2025
Período Letivo 2025/1 Pós-Graduação: 12/03/2025 a 12/07/2025
Período Letivo 2025/1 ESEBA: 24/02/2025 a 18/07/2025

Atividades de Ensino

Total aulas: 8

Tempo em aula: 8 h 0 min

Total com ensino: 30 h 0 min

Disciplina	Tipo	Aulas	Tempo aulas	Tempo atendimento	Tempo preparação	Tempo total
FEMEC42062 - Elementos de Construção Mecânica	Graduação	4	4 h 0 min	8 h 0 min	4 h 0 min	16 h 0 min
FEMEC41504 - Acústica Básica	Graduação	4	4 h 0 min	6 h 0 min	4 h 0 min	14 h 0 min

Atividades de Orientação 0 h 0 min

Tipo	Observação/Espec.	Quantidade	Tempo por orientação	Tempo total
Outro		1		0 h 0 min
Outro		1		0 h 0 min
Outro		1		0 h 0 min



Universidade Federal de Uberlândia
Plano de Trabalho Docente
Resolução CONDIR nº 02/2018

Ano: 2025 Semestre: 1
Docente: ELIAS BITENCOURT TEODORO
Unidade: Faculdade de Engenharia Mecânica - FEMEC
Regime de trabalho: 40 horas / DE

Carga horária semanal: 40 h 0 min

Período Letivo 2025/1 Graduação/ESTES: 02/06/2025 a 29/09/2025
Período Letivo 2025/1 Medicina: 24/03/2025 a 23/07/2025
Período Letivo 2025/1 Pós-Graduação: 12/03/2025 a 12/07/2025
Período Letivo 2025/1 ESEBA: 24/02/2025 a 18/07/2025

Atividades de Pesquisa 0 h 0 min

Descrição	Tempo total

Atividades de Extensão 4 h 0 min

Descrição	Tempo total
Projeto FEMEC Maker	4 h 0 min



Universidade Federal de Uberlândia
Plano de Trabalho Docente
Resolução CONDIR nº 02/2018

Ano: 2025 Semestre: 1
Docente: ELIAS BITENCOURT TEODORO
Unidade: Faculdade de Engenharia Mecânica - FEMEC
Regime de trabalho: 40 horas / DE

Carga horária semanal: 40 h 0 min

Período Letivo 2025/1 Graduação/ESTES: 02/06/2025 a 29/09/2025
Período Letivo 2025/1 Medicina: 24/03/2025 a 23/07/2025
Período Letivo 2025/1 Pós-Graduação: 12/03/2025 a 12/07/2025
Período Letivo 2025/1 ESEBA: 24/02/2025 a 18/07/2025

Atividades de Gestão 6 h 0 min

Tipo	Descrição	Tempo total
Membro NDE	Curso de Graduação em Engenharia Mecatrônica	3 h 0 min
Membro Colegiado	Curso de Graduação em Engenharia Mecatrônica	3 h 0 min
Outro		

Outras atividades 0 h 0 min

Descrição	Tempo total



Universidade Federal de Uberlândia
Plano de Trabalho Docente
Resolução CONDIR nº 02/2018

Ano: 2025 Semestre: 1
Docente: ELIAS BITENCOURT TEODORO
Unidade: Faculdade de Engenharia Mecânica - FEMEC
Regime de trabalho: 40 horas / DE

Carga horária semanal: 40 h 0 min

Período Letivo 2025/1 Graduação/ESTES: 02/06/2025 a 29/09/2025
Período Letivo 2025/1 Medicina: 24/03/2025 a 23/07/2025
Período Letivo 2025/1 Pós-Graduação: 12/03/2025 a 12/07/2025
Período Letivo 2025/1 ESEBA: 24/02/2025 a 18/07/2025

Projetos de Ensino 0 h 0 min

Descrição	Tempo total

Afastamentos 0 h 0 min

Tipo	Tempo total

Atividades com remuneração suplementar

Descrição	Local	Horários
	UFU	



Universidade Federal de Uberlândia
Plano de Trabalho Docente
Resolução CONDIR nº 02/2018

Ano: 2025 Semestre: 1
Docente: **ELIAS BITENCOURT TEODORO**
Unidade: **Faculdade de Engenharia Mecânica - FEMEC**
Regime de trabalho: **40 horas / DE**

Carga horária semanal: 40 h 0 min

Período Letivo 2025/1 Graduação/ESTES: 02/06/2025 a 29/09/2025

Período Letivo 2025/1 Medicina: 24/03/2025 a 23/07/2025

Período Letivo 2025/1 Pós-Graduação: 12/03/2025 a 12/07/2025

Período Letivo 2025/1 ESEBA: 24/02/2025 a 18/07/2025

3 de junho de 2025

Página 4 de 5

Observações

0



Universidade Federal de Uberlândia
Plano de Trabalho Docente
Resolução CONDIR nº 02/2018

Ano: 2025 Semestre: 1
Docente: **ELIAS BITENCOURT TEODORO**
Unidade: **Faculdade de Engenharia Mecânica - FEMEC**
Regime de trabalho: **40 horas / DE**

Carga horária semanal: 40 h 0 min

Período Letivo 2025/1 Graduação/ESTES: 02/06/2025 a 29/09/2025

Período Letivo 2025/1 Medicina: 24/03/2025 a 23/07/2025

Período Letivo 2025/1 Pós-Graduação: 12/03/2025 a 12/07/2025

Período Letivo 2025/1 ESEBA: 24/02/2025 a 18/07/2025

3 de junho de 2025

Página 5 de 5



Universidade Federal de Uberlândia
Plano de Trabalho Docente
Resolução CONDIR nº 02/2018

Ano: 2025
Docente: Elaine Gomes Assis
Unidade: Faculdade de Engenharia Mecânica
Regime de trabalho: 40 horas / DE

Semestre: 1

Carga horária semanal: 40 h 0 min

Período Letivo 2025/1 Graduação/ESTES: 02/06/2025 a 29/09/2025

Período Letivo 2025/1 Medicina: 24/03/2025 a 23/07/2025

Período Letivo 2025/1 Pós-Graduação: 12/03/2025 a 12/07/2025

Período Letivo 2025/1 ESEBA: 24/02/2025 a 18/07/2025

Atividades de Ensino

Total aulas: 11

Tempo em aula: 11 h 0 min

Total com ensino: 17 h 0 min

Disciplina	Tipo	Aulas	Tempo aulas	Tempo atendimento	Tempo preparação	Tempo total
FMEC41030 - Cinemática	Graduação	3	3 h 0 min	1 h 30 min	1 h 30 min	6 h 0 min
FMEC41020 - Programação a. à Engenharia	Graduação	8	8 h 0 min	1 h 30 min	1 h 30 min	11 h 0 min

Atividades de Orientação

11 h 0 min

Tipo	Observação/Espec.	Quantidade	Tempo por orientação	Tempo total
TCC		2	3 h 0 min	6 h 0 min
Monitoria		1	1 h 0 min	1 h 0 min
Iniciação Científica		2	2 h 0 min	4 h 0 min



Universidade Federal de Uberlândia
Plano de Trabalho Docente
Resolução CONDIR nº 02/2018

Ano: 2025 Semestre: 1
Docente: **Elaine Gomes Assis**
Unidade: **Faculdade de Engenharia Mecânica**
Regime de trabalho: **40 horas / DE**

Carga horária semanal: 40 h 0 min

Período Letivo 2025/1 Graduação/ESTES: 02/06/2025 a 29/09/2025
Período Letivo 2025/1 Medicina: 24/03/2025 a 23/07/2025
Período Letivo 2025/1 Pós-Graduação: 12/03/2025 a 12/07/2025
Período Letivo 2025/1 ESEBA: 24/02/2025 a 18/07/2025

Atividades de Pesquisa 6 h 0 min

Descrição	Tempo total
Utilização de inteligência artificial no ensino	6 h 0 min

Atividades de Extensão 2 h 0 min

Descrição	Tempo total
Projeto AGROLAB 2025	2 h 0 min



Universidade Federal de Uberlândia
Plano de Trabalho Docente
Resolução CONDIR nº 02/2018

Ano: 2025
Docente: Elaine Gomes Assis
Unidade: Faculdade de Engenharia Mecânica
Regime de trabalho: 40 horas / DE

Semestre: 1

Carga horária semanal: 40 h 0 min

Período Letivo 2025/1 Graduação/ESTES: 02/06/2025 a 29/09/2025

Período Letivo 2025/1 Medicina: 24/03/2025 a 23/07/2025

Período Letivo 2025/1 Pós-Graduação: 12/03/2025 a 12/07/2025

Período Letivo 2025/1 ESEBA: 24/02/2025 a 18/07/2025

Atividades de Gestão 1 h 0 min

Tipo	Descrição	Tempo total
Membro comissão interna	C. Permanente de Aval. Pl. Trab. Docente FEMEC	1 h 0 min

Outras atividades 0 h 0 min

Descrição	Tempo total



Universidade Federal de Uberlândia
Plano de Trabalho Docente
Resolução CONDIR nº 02/2018

Ano: 2025
Docente: Elaine Gomes Assis
Unidade: Faculdade de Engenharia Mecânica
Regime de trabalho: 40 horas / DE

Semestre: 1

Carga horária semanal: 40 h 0 min

Período Letivo 2025/1 Graduação/ESTES: 02/06/2025 a 29/09/2025
Período Letivo 2025/1 Medicina: 24/03/2025 a 23/07/2025
Período Letivo 2025/1 Pós-Graduação: 12/03/2025 a 12/07/2025
Período Letivo 2025/1 ESEBA: 24/02/2025 a 18/07/2025

Projetos de Ensino 3 h 0 min

Descrição	Tempo total
Elaboração de protótipos de mecanismos cinemáticos	3 h 0 min

Afastamentos 0 h 0 min

Tipo	Tempo total

Atividades com remuneração suplementar

Descrição	Local	Horários



Universidade Federal de Uberlândia
Plano de Trabalho Docente
Resolução CONDIR nº 02/2018

Ano: 2025 Semestre: 1
Docente: **Elaine Gomes Assis**
Unidade: **Faculdade de Engenharia Mecânica**
Regime de trabalho: **40 horas / DE**

Carga horária semanal: 40 h 0 min

Período Letivo 2025/1 Graduação/ESTES: 02/06/2025 a 29/09/2025

Período Letivo 2025/1 Medicina: 24/03/2025 a 23/07/2025

Período Letivo 2025/1 Pós-Graduação: 12/03/2025 a 12/07/2025

Período Letivo 2025/1 ESEBA: 24/02/2025 a 18/07/2025

Observações

0



Universidade Federal de Uberlândia
Plano de Trabalho Docente
Resolução CONDIR nº 02/2018

Ano: 2025
Docente: **Aristeu da Silveira Neto**
Unidade: **Faculdade de Engenharia Mecânica**
Regime de trabalho: **40 horas / DE**

Semestre: 1

Carga horária semanal: 40 h 0 min

Período Letivo 2025/1 Graduação/ESTES: 02/06/2025 a 29/09/2025
Período Letivo 2025/1 Medicina: 24/03/2025 a 23/07/2025
Período Letivo 2025/1 Pós-Graduação: 12/03/2025 a 12/07/2025
Período Letivo 2025/1 ESEBA: 24/02/2025 a 18/07/2025

Atividades de Ensino

Total aulas: 14

Tempo em aula: 14 h 0 min

Total com ensino: 17 h 0 min

Disciplina	Tipo	Aulas	Tempo aulas	Tempo atendimento	Tempo preparação	Tempo total
Mecânica dos Fluidos 1	Graduação	6	6 h 0 min	1 h 0 min		7 h 0 min
Turbulência nos Fluidos - Tópicos Especiais em Termo Fluidos	Graduação	4	4 h 0 min	1 h 0 min		5 h 0 min
Turbulência nos Fluidos	Pós-Graduação	4	4 h 0 min	1 h 0 min		5 h 0 min

Atividades de Orientação

12 h 0 min

Tipo	Observação/Espec.	Quantidade	Tempo por orientação	Tempo total
TCC		1	2 h 0 min	2 h 0 min
Mestrado		2	2 h 0 min	4 h 0 min
Doutorado		3	2 h 0 min	6 h 0 min

3 de junho de 2025

Página 1 de 5



Universidade Federal de Uberlândia
Plano de Trabalho Docente
Resolução CONDIR nº 02/2018

Ano: 2025
Docente: **Aristeu da Silveira Neto**
Unidade: **Faculdade de Engenharia Mecânica**
Regime de trabalho: **40 horas / DE**

Semestre: 1

Carga horária semanal: 40 h 0 min

Período Letivo 2025/1 Graduação/ESTES: 02/06/2025 a 29/09/2025
Período Letivo 2025/1 Medicina: 24/03/2025 a 23/07/2025
Período Letivo 2025/1 Pós-Graduação: 12/03/2025 a 12/07/2025
Período Letivo 2025/1 ESEBA: 24/02/2025 a 18/07/2025

Atividades de Pesquisa 9 h 0 min

Descrição	Tempo total
Modelagem Matemática de Escoamentos Bifásicos	4 h 30 min
Modelagem Matemática e Computacional para a Fluidodinâmica - PQ CNPq	4 h 30 min

Atividades de Extensão 0 h 0 min

Descrição	Tempo total

3 de junho de 2025

Página 2 de 5



Universidade Federal de Uberlândia
Plano de Trabalho Docente
Resolução CONDIR nº 02/2018

Ano: 2025
Docente: **Aristeu da Silveira Neto**
Unidade: **Faculdade de Engenharia Mecânica**
Regime de trabalho: **40 horas / DE**

Semestre: 1

Carga horária semanal: 40 h 0 min

Período Letivo 2025/1 Graduação/ESTES: 02/06/2025 a 29/09/2025
Período Letivo 2025/1 Medicina: 24/03/2025 a 23/07/2025
Período Letivo 2025/1 Pós-Graduação: 12/03/2025 a 12/07/2025
Período Letivo 2025/1 ESEBA: 24/02/2025 a 18/07/2025

Atividades de Gestão 2 h 0 min

Tipo	Descrição	Tempo total
Membro comissão interna	Avaliação docente	1 h 0 min
Membro Conselho	Conselho da Faculdade da FEMEC	1 h 0 min

Outras atividades 0 h 0 min

Descrição	Tempo total

3 de junho de 2025

Página 3 de 5



Universidade Federal de Uberlândia
Plano de Trabalho Docente
Resolução CONDIR nº 02/2018

Ano: 2025
Docente: **Aristeu da Silveira Neto**
Unidade: **Faculdade de Engenharia Mecânica**
Regime de trabalho: **40 horas / DE**

Semestre: 1

Carga horária semanal: 40 h 0 min

Período Letivo 2025/1 Graduação/ESTES: 02/06/2025 a 29/09/2025
Período Letivo 2025/1 Medicina: 24/03/2025 a 23/07/2025
Período Letivo 2025/1 Pós-Graduação: 12/03/2025 a 12/07/2025
Período Letivo 2025/1 ESEBA: 24/02/2025 a 18/07/2025

Projetos de Ensino 0 h 0 min

Descrição	Tempo total

Afastamentos 0 h 0 min

Tipo	Tempo total

Atividades com remuneração suplementar

Descrição	Local	Horários



Universidade Federal de Uberlândia
Plano de Trabalho Docente
Resolução CONDIR nº 02/2018

Ano: 2025
Docente: **Aristeu da Silveira Neto**
Unidade: **Faculdade de Engenharia Mecânica**
Regime de trabalho: **40 horas / DE**

Semestre: 1

Carga horária semanal: 40 h 0 min

Período Letivo 2025/1 Graduação/ESTES: 02/06/2025 a 29/09/2025
Período Letivo 2025/1 Medicina: 24/03/2025 a 23/07/2025
Período Letivo 2025/1 Pós-Graduação: 12/03/2025 a 12/07/2025
Período Letivo 2025/1 ESEBA: 24/02/2025 a 18/07/2025

3 de junho de 2025

Página 4 de 5

Observações

0



Universidade Federal de Uberlândia
Plano de Trabalho Docente
Resolução CONDIR nº 02/2018

Ano: 2025
Docente: **Aristeu da Silveira Neto**
Unidade: **Faculdade de Engenharia Mecânica**
Regime de trabalho: **40 horas / DE**

Semestre: 1

Carga horária semanal: 40 h 0 min

Período Letivo 2025/1 Graduação/ESTES: 02/06/2025 a 29/09/2025
Período Letivo 2025/1 Medicina: 24/03/2025 a 23/07/2025
Período Letivo 2025/1 Pós-Graduação: 12/03/2025 a 12/07/2025
Período Letivo 2025/1 ESEBA: 24/02/2025 a 18/07/2025

3 de junho de 2025

Página 5 de 5



Universidade Federal de Uberlândia
Plano de Trabalho Docente
Resolução CONDIR nº 02/2018

Ano: 2025 Semestre: 1
Docente: **Ricardo Humberto de Oliveira Filho**
Unidade: **Faculdade de Engenharia Mecânica - FEMEC**
Regime de trabalho: **40 horas / DE**

Período Letivo 2025/1 Graduação/ESTES: 02/06/2025 a 29/09/2025

Período Letivo 2025/1 Medicina: 24/03/2025 a 23/07/2025

Período Letivo 2025/1 Pós-Graduação: 12/03/2025 a 12/07/2025

Período Letivo 2025/1 ESEBA: 24/02/2025 a 18/07/2025

Carga horária semanal: 20 h 0 min **A carga horária informada está abaixo do valor correto**

Atividades de Ensino

Total aulas: 8

Tempo em aula: 8 h 0 min

Total com ensino: 12 h 0 min

Disciplina	Tipo	Aulas	Tempo aulas	Tempo atendimento	Tempo preparação	Tempo total
FEMEC39101	Graduação	4	4 h 0 min	1 h 0 min	1 h 0 min	6 h 0 min
FEMEC41081	Graduação	4	4 h 0 min	1 h 0 min	1 h 0 min	6 h 0 min

Atividades de Orientação

4 h 0 min

Tipo	Observação/Espec.	Quantidade	Tempo por orientação	Tempo total
TCC		1	0 h 30 min	0 h 30 min
Monitoria		1	0 h 30 min	0 h 30 min
Iniciação Científica		6	0 h 30 min	3 h 0 min



Universidade Federal de Uberlândia
Plano de Trabalho Docente
Resolução CONDIR nº 02/2018

Ano: 2025 Semestre: 1
Docente: Ricardo Humberto de Oliveira Filho
Unidade: Faculdade de Engenharia Mecânica - FEMEC
Regime de trabalho: 40 horas / DE

Período Letivo 2025/1 Graduação/ESTES: 02/06/2025 a 29/09/2025

Período Letivo 2025/1 Medicina: 24/03/2025 a 23/07/2025

Período Letivo 2025/1 Pós-Graduação: 12/03/2025 a 12/07/2025

Período Letivo 2025/1 ESEBA: 24/02/2025 a 18/07/2025

Carga horária semanal: 20 h 0 min **A carga horária informada está abaixo do valor correto**

Atividades de Pesquisa 1 h 30 min

Descrição	Tempo total
Coordenação de projetos	0 h 30 min
Redação de projetos e artigos científicos	0 h 30 min
Revisão e pareceres para periódicos e órgãos de fomento	0 h 30 min

Atividades de Extensão 2 h 0 min

Descrição	Tempo total
FEMECmaker	0 h 30 min
CTParNa	0 h 30 min
Equipe Cerrado Baja	0 h 30 min
REME	0 h 30 min



Universidade Federal de Uberlândia
Plano de Trabalho Docente
Resolução CONDIR nº 02/2018

Ano: 2025 Semestre: 1
Docente: **Ricardo Humberto de Oliveira Filho**
Unidade: **Faculdade de Engenharia Mecânica - FEMEC**
Regime de trabalho: **40 horas / DE**

Período Letivo 2025/1 Graduação/ESTES: 02/06/2025 a 29/09/2025

Período Letivo 2025/1 Medicina: 24/03/2025 a 23/07/2025

Período Letivo 2025/1 Pós-Graduação: 12/03/2025 a 12/07/2025

Período Letivo 2025/1 ESEBA: 24/02/2025 a 18/07/2025

Carga horária semanal: 20 h 0 min **A carga horária informada está abaixo do valor correto**

Atividades de Gestão 0 h 30 min

Tipo	Descrição	Tempo total
Coordenador sem FUC	Coordenador LAV	0 h 30 min

Outras atividades 0 h 0 min

Descrição	Tempo total



Universidade Federal de Uberlândia
Plano de Trabalho Docente
Resolução CONDIR nº 02/2018

Ano: 2025 Semestre: 1
Docente: Ricardo Humberto de Oliveira Filho
Unidade: Faculdade de Engenharia Mecânica - FEMEC
Regime de trabalho: 40 horas / DE

Período Letivo 2025/1 Graduação/ESTES: 02/06/2025 a 29/09/2025

Período Letivo 2025/1 Medicina: 24/03/2025 a 23/07/2025

Período Letivo 2025/1 Pós-Graduação: 12/03/2025 a 12/07/2025

Período Letivo 2025/1 ESEBA: 24/02/2025 a 18/07/2025

Carga horária semanal: 20 h 0 min **A carga horária informada está abaixo do valor correto**

Projetos de Ensino 0 h 0 min

Descrição	Tempo total

Afastamentos 0 h 0 min

Tipo	Tempo total

Atividades com remuneração suplementar

Descrição	Local	Horários



Universidade Federal de Uberlândia
Plano de Trabalho Docente
Resolução CONDIR nº 02/2018

Ano: 2025 Semestre: 1
Docente: **Ricardo Humberto de Oliveira Filho**
Unidade: **Faculdade de Engenharia Mecânica - FEMEC**
Regime de trabalho: **40 horas / DE**

Período Letivo 2025/1 Graduação/ESTES: 02/06/2025 a 29/09/2025

Período Letivo 2025/1 Medicina: 24/03/2025 a 23/07/2025

Período Letivo 2025/1 Pós-Graduação: 12/03/2025 a 12/07/2025

Período Letivo 2025/1 ESEBA: 24/02/2025 a 18/07/2025

Carga horária semanal: 20 h 0 min **A carga horária informada está abaixo do valor correto**

3 de junho de 2025

Página 4 de 5

Observações

Professor com horário especial de 4h diárias, totalizando 20h semanais, conforme PORTARIA DE PESSOAL UFU Nº 2237, DE 18 DE ABRIL DE 2024.



Universidade Federal de Uberlândia
Plano de Trabalho Docente
Resolução CONDIR nº 02/2018

Ano: 2025 Semestre: 1
Docente: **Ricardo Humberto de Oliveira Filho**
Unidade: **Faculdade de Engenharia Mecânica - FEMEC**
Regime de trabalho: **40 horas / DE**

Período Letivo 2025/1 Graduação/ESTES: 02/06/2025 a 29/09/2025

Período Letivo 2025/1 Medicina: 24/03/2025 a 23/07/2025

Período Letivo 2025/1 Pós-Graduação: 12/03/2025 a 12/07/2025

Período Letivo 2025/1 ESEBA: 24/02/2025 a 18/07/2025

Carga horária semanal: 20 h 0 min **A carga horária informada está abaixo do valor correto**

3 de junho de 2025

Página 5 de 5



Universidade Federal de Uberlândia
Plano de Trabalho Docente
Resolução CONDIR nº 02/2018

Ano: 2025
Docente: **Louriel Oliveira Vilarinho**
Unidade: **Faculdade de Engenharia Mecânica**
Regime de trabalho: **40 horas / DE**

Semestre: 1

Carga horária semanal: 40 h 0 min

Período Letivo 2025/1 Graduação/ESTES: 02/06/2025 a 29/09/2025

Período Letivo 2025/1 Medicina: 24/03/2025 a 23/07/2025

Período Letivo 2025/1 Pós-Graduação: 12/03/2025 a 12/07/2025

Período Letivo 2025/1 ESEBA: 24/02/2025 a 18/07/2025

Atividades de Ensino

Total aulas: 10

Tempo em aula: 10 h 0 min

Total com ensino: 13 h 45 min

Disciplina	Tipo	Aulas	Tempo aulas	Tempo atendimento	Tempo preparação	Tempo total
FEMEC42073 – Processos de Fabricação Mecânica	Graduação	4	4 h 0 min	1 h 0 min	0 h 15 min	5 h 15 min
FEMEC41094 – Fabricação Assistida por Computador	Graduação	2	2 h 0 min	1 h 0 min	0 h 15 min	3 h 15 min
PM551 - Fundamentos dos Processos de Soldagem	Pós-Graduação	4	4 h 0 min	1 h 0 min	0 h 15 min	5 h 15 min

Atividades de Orientação 4 h 0 min

Tipo	Observação/Espec.	Quantidade	Tempo por orientação	Tempo total
TCC		1	0 h 15 min	0 h 15 min
Iniciação Científica		3	0 h 15 min	0 h 45 min
Mestrado		2	0 h 20 min	0 h 40 min
Doutorado		2	0 h 25 min	0 h 50 min
Pós-Doutorado		3	0 h 30 min	1 h 30 min



Universidade Federal de Uberlândia
Plano de Trabalho Docente
Resolução CONDIR nº 02/2018

Ano: 2025
Docente: **Louriel Oliveira Vilarinho**
Unidade: **Faculdade de Engenharia Mecânica**
Regime de trabalho: **40 horas / DE**

Semestre: 1

Carga horária semanal: 40 h 0 min

Período Letivo 2025/1 Graduação/ESTES: 02/06/2025 a 29/09/2025

Período Letivo 2025/1 Medicina: 24/03/2025 a 23/07/2025

Período Letivo 2025/1 Pós-Graduação: 12/03/2025 a 12/07/2025

Período Letivo 2025/1 ESEBA: 24/02/2025 a 18/07/2025

Atividades de Pesquisa 19 h 0 min

Descrição	Tempo total
Projetos de PD&I	19 h 0 min

Atividades de Extensão 2 h 0 min

Descrição	Tempo total
Projetos de extensão junto a empresas	2 h 0 min



Universidade Federal de Uberlândia
Plano de Trabalho Docente
Resolução CONDIR nº 02/2018

Ano: 2025
Docente: **Louriel Oliveira Vilarinho**
Unidade: **Faculdade de Engenharia Mecânica**
Regime de trabalho: **40 horas / DE**

Semestre: 1

Carga horária semanal: 40 h 0 min

Período Letivo 2025/1 Graduação/ESTES: 02/06/2025 a 29/09/2025

Período Letivo 2025/1 Medicina: 24/03/2025 a 23/07/2025

Período Letivo 2025/1 Pós-Graduação: 12/03/2025 a 12/07/2025

Período Letivo 2025/1 ESEBA: 24/02/2025 a 18/07/2025

Atividades de Gestão 1 h 15 min

Tipo	Descrição	Tempo total
Membro NDE	Engenharia Mecatrônica	0 h 15 min
Coordenador sem FUC	Laprosolda e Unidade Embrapii	0 h 30 min
Membro Conselho	Conselho da FEMEC	0 h 15 min
Coordenador sem FUC	Coordenador Núcleo de Fabricação	0 h 15 min

Outras atividades 0 h 0 min

Descrição	Tempo total



Universidade Federal de Uberlândia
Plano de Trabalho Docente
Resolução CONDIR nº 02/2018

Ano: 2025
Docente: **Louriel Oliveira Vilarinho**
Unidade: **Faculdade de Engenharia Mecânica**
Regime de trabalho: **40 horas / DE**

Semestre: 1

Carga horária semanal: 40 h 0 min

Período Letivo 2025/1 Graduação/ESTES: 02/06/2025 a 29/09/2025

Período Letivo 2025/1 Medicina: 24/03/2025 a 23/07/2025

Período Letivo 2025/1 Pós-Graduação: 12/03/2025 a 12/07/2025

Período Letivo 2025/1 ESEBA: 24/02/2025 a 18/07/2025

Projetos de Ensino 0 h 0 min

Descrição	Tempo total

Afastamentos 0 h 0 min

Tipo	Tempo total

Atividades com remuneração suplementar

Descrição	Local	Horários



Universidade Federal de Uberlândia
Plano de Trabalho Docente
Resolução CONDIR nº 02/2018

Ano: 2025
Docente: **Louriel Oliveira Vilarinho**
Unidade: **Faculdade de Engenharia Mecânica**
Regime de trabalho: **40 horas / DE**

Semestre: 1

Carga horária semanal: 40 h 0 min

Período Letivo 2025/1 Graduação/ESTES: 02/06/2025 a 29/09/2025

Período Letivo 2025/1 Medicina: 24/03/2025 a 23/07/2025

Período Letivo 2025/1 Pós-Graduação: 12/03/2025 a 12/07/2025

Período Letivo 2025/1 ESEBA: 24/02/2025 a 18/07/2025

3 de junho de 2025

Página 4 de 5

Observações

0



Universidade Federal de Uberlândia
Plano de Trabalho Docente
Resolução CONDIR nº 02/2018

Ano: 2025
Docente: **Louriel Oliveira Vilarinho**
Unidade: **Faculdade de Engenharia Mecânica**
Regime de trabalho: **40 horas / DE**

Semestre: 1

Carga horária semanal: 40 h 0 min

Período Letivo 2025/1 Graduação/ESTES: 02/06/2025 a 29/09/2025

Período Letivo 2025/1 Medicina: 24/03/2025 a 23/07/2025

Período Letivo 2025/1 Pós-Graduação: 12/03/2025 a 12/07/2025

Período Letivo 2025/1 ESEBA: 24/02/2025 a 18/07/2025

3 de junho de 2025

Página 5 de 5



Universidade Federal de Uberlândia
Plano de Trabalho Docente
Resolução CONDIR nº 02/2018

Ano: 2025
Docente: João da Silva
Unidade: Faculdade X
Regime de trabalho: 40 horas / DE

Semestre: 1

Carga horária semanal: 40 h 0 min

Período Letivo 2024/2 Graduação/ESTES: 09/12/2024 a 24/05/2025
Período Letivo 2024/2 Medicina: 14/10/2024 a 27/02/2025
Período Letivo 2025/1 Pós-Graduação: 12/03/2025 a 12/07/2025
Período Letivo 2025/1 ESEBA: 01/02/2025 a 18/07/2025

Atividades de Ensino

Total aulas: 14

Tempo em aula: 14 h 0 min

Total com ensino: 20 h 0 min

Disciplina	Tipo	Aulas	Tempo aulas	Tempo atendimento	Tempo preparação	Tempo total
FEMEC43061	Graduação	4	4 h 0 min	1 h 0 min	1 h 0 min	6 h 0 min
FEMEC43073	Graduação	6	6 h 0 min	1 h 0 min	1 h 0 min	8 h 0 min
PM065	Pós-Graduação	4	4 h 0 min	1 h 0 min	1 h 0 min	6 h 0 min

Atividades de Orientação

6 h 0 min

Tipo	Observação/Espec.	Quantidade	Tempo por orientação	Tempo total
Pós-Doutorado		1	2 h 0 min	2 h 0 min
Mestrado		1	2 h 0 min	2 h 0 min
Doutorado		1	2 h 0 min	2 h 0 min



Universidade Federal de Uberlândia
Plano de Trabalho Docente
Resolução CONDIR nº 02/2018

Ano: 2025
Docente: João da Silva
Unidade: Faculdade X
Regime de trabalho: 40 horas / DE

Semestre: 1

Carga horária semanal: 40 h 0 min

Período Letivo 2024/2 Graduação/ESTES: 09/12/2024 a 24/05/2025
Período Letivo 2024/2 Medicina: 14/10/2024 a 27/02/2025
Período Letivo 2025/1 Pós-Graduação: 12/03/2025 a 12/07/2025
Período Letivo 2025/1 ESEBA: 01/02/2025 a 18/07/2025

Atividades de Pesquisa 14 h 0 min

Descrição	Tempo total
Projetos PI&D - Petrobras	8 h 0 min
Bolsa Pesquisador CNPq PQ-C	6 h 0 min

Atividades de Extensão 0 h 0 min

Descrição	Tempo total



Universidade Federal de Uberlândia
Plano de Trabalho Docente
Resolução CONDIR nº 02/2018

Ano: 2025
Docente: João da Silva
Unidade: Faculdade X
Regime de trabalho: 40 horas / DE

Semestre: 1

Carga horária semanal: 40 h 0 min

Período Letivo 2024/2 Graduação/ESTES: 09/12/2024 a 24/05/2025
Período Letivo 2024/2 Medicina: 14/10/2024 a 27/02/2025
Período Letivo 2025/1 Pós-Graduação: 12/03/2025 a 12/07/2025
Período Letivo 2025/1 ESEBA: 01/02/2025 a 18/07/2025

Atividades de Gestão 0 h 0 min

Tipo	Descrição	Tempo total

Outras atividades 0 h 0 min

Descrição	Tempo total



Universidade Federal de Uberlândia
Plano de Trabalho Docente
Resolução CONDIR nº 02/2018

Ano: 2025
Docente: João da Silva
Unidade: Faculdade X
Regime de trabalho: 40 horas / DE

Semestre: 1

Carga horária semanal: 40 h 0 min

Período Letivo 2024/2 Graduação/ESTES: 09/12/2024 a 24/05/2025
Período Letivo 2024/2 Medicina: 14/10/2024 a 27/02/2025
Período Letivo 2025/1 Pós-Graduação: 12/03/2025 a 12/07/2025
Período Letivo 2025/1 ESEBA: 01/02/2025 a 18/07/2025

Projetos de Ensino 0 h 0 min

Descrição	Tempo total

Afastamentos 0 h 0 min

Tipo	Tempo total

Atividades com remuneração suplementar

Descrição	Local	Horários



Universidade Federal de Uberlândia
Plano de Trabalho Docente
Resolução CONDIR nº 02/2018

Ano: 2025
Docente: João da Silva
Unidade: Faculdade X
Regime de trabalho: 40 horas / DE

Semestre: 1

Carga horária semanal: 40 h 0 min

Período Letivo 2024/2 Graduação/ESTES: 09/12/2024 a 24/05/2025

Período Letivo 2024/2 Medicina: 14/10/2024 a 27/02/2025

Período Letivo 2025/1 Pós-Graduação: 12/03/2025 a 12/07/2025

Período Letivo 2025/1 ESEBA: 01/02/2025 a 18/07/2025

3 de junho de 2025

Página 4 de 5

Observações

0



Universidade Federal de Uberlândia
Plano de Trabalho Docente
Resolução CONDIR nº 02/2018

Ano: 2025
Docente: **João da Silva**
Unidade: **Faculdade X**
Regime de trabalho: **40 horas / DE**

Semestre: 1

Período Letivo 2024/2 Graduação/ESTES: 09/12/2024 a 24/05/2025

Período Letivo 2024/2 Medicina: 14/10/2024 a 27/02/2025

Período Letivo 2025/1 Pós-Graduação: 12/03/2025 a 12/07/2025

Período Letivo 2025/1 ESEBA: 01/02/2025 a 18/07/2025

Carga horária semanal: 40 h 0 min

3 de junho de 2025

Página 5 de 5



Universidade Federal de Uberlândia
Plano de Trabalho Docente
Resolução CONDIR nº 02/2018

Ano: 2025
Docente: **RENAN BILLA**
Unidade: **FEMEC**
Regime de trabalho: **40 horas / DE**

Semestre: 1

Carga horária semanal: 40 h 0 min

Período Letivo 2025/1 Graduação/ESTES: 02/06/2025 a 29/09/2025
Período Letivo 2025/1 Medicina: 24/03/2025 a 23/07/2025
Período Letivo 2025/1 Pós-Graduação: 12/03/2025 a 12/07/2025
Período Letivo 2025/1 ESEBA: 24/02/2025 a 18/07/2025

Atividades de Ensino

Total aulas: 10

Tempo em aula: 10 h 0 min

Total com ensino: 28 h 0 min

Disciplina	Tipo	Aulas	Tempo aulas	Tempo atendimento	Tempo preparação	Tempo total
Desenho Técnico turma G	Graduação	2	2 h 0 min	2 h 0 min	2 h 0 min	6 h 0 min
Desenho Técnico turma VA VB	Graduação	2	2 h 0 min	2 h 0 min	2 h 0 min	6 h 0 min
Desenho Técnico turma UA UB	Graduação	2	2 h 0 min	2 h 0 min	2 h 0 min	6 h 0 min
Tópicos Especiais turma W	Graduação	4	4 h 0 min	2 h 0 min	4 h 0 min	10 h 0 min

Atividades de Orientação

0 h 0 min

Tipo	Observação/Espec.	Quantidade	Tempo por orientação	Tempo total



Universidade Federal de Uberlândia
Plano de Trabalho Docente
Resolução CONDIR nº 02/2018

Ano: 2025
Docente: **RENAN BILLA**
Unidade: **FEMEC**
Regime de trabalho: **40 horas / DE**

Semestre: 1

Carga horária semanal: 40 h 0 min

Período Letivo 2025/1 Graduação/ESTES: 02/06/2025 a 29/09/2025
Período Letivo 2025/1 Medicina: 24/03/2025 a 23/07/2025
Período Letivo 2025/1 Pós-Graduação: 12/03/2025 a 12/07/2025
Período Letivo 2025/1 ESEBA: 24/02/2025 a 18/07/2025

Atividades de Pesquisa 0 h 0 min

Descrição	Tempo total

Atividades de Extensão 0 h 0 min

Descrição	Tempo total



Universidade Federal de Uberlândia
Plano de Trabalho Docente
Resolução CONDIR nº 02/2018

Ano: 2025
Docente: **RENAN BILLA**
Unidade: **FEMEC**
Regime de trabalho: **40 horas / DE**

Semestre: 1

Carga horária semanal: 40 h 0 min

Período Letivo 2025/1 Graduação/ESTES: 02/06/2025 a 29/09/2025

Período Letivo 2025/1 Medicina: 24/03/2025 a 23/07/2025

Período Letivo 2025/1 Pós-Graduação: 12/03/2025 a 12/07/2025

Período Letivo 2025/1 ESEBA: 24/02/2025 a 18/07/2025

Atividades de Gestão 8 h 0 min

Tipo	Descrição	Tempo total
Membro comissão interna	CPRT/CREAMG	4 h 0 min
Membro comissão interna	CIER/CREAMG	4 h 0 min

Outras atividades 4 h 0 min

Descrição	Tempo total
Conselheiro da CEMM/CREAMG	4 h 0 min



Universidade Federal de Uberlândia
Plano de Trabalho Docente
Resolução CONDIR nº 02/2018

Ano: 2025
Docente: **RENAN BILLA**
Unidade: **FEMEC**
Regime de trabalho: **40 horas / DE**

Semestre: 1

Carga horária semanal: 40 h 0 min

Período Letivo 2025/1 Graduação/ESTES: 02/06/2025 a 29/09/2025

Período Letivo 2025/1 Medicina: 24/03/2025 a 23/07/2025

Período Letivo 2025/1 Pós-Graduação: 12/03/2025 a 12/07/2025

Período Letivo 2025/1 ESEBA: 24/02/2025 a 18/07/2025

Projetos de Ensino 0 h 0 min

Descrição	Tempo total

Afastamentos 0 h 0 min

Tipo	Tempo total

Atividades com remuneração suplementar

Descrição	Local	Horários
	UFU	



Universidade Federal de Uberlândia
Plano de Trabalho Docente
Resolução CONDIR nº 02/2018

Ano: 2025
Docente: **RENAN BILLA**
Unidade: **FEMEC**
Regime de trabalho: **40 horas / DE**

Semestre: 1

Carga horária semanal: 40 h 0 min

Período Letivo 2025/1 Graduação/ESTES: 02/06/2025 a 29/09/2025

Período Letivo 2025/1 Medicina: 24/03/2025 a 23/07/2025

Período Letivo 2025/1 Pós-Graduação: 12/03/2025 a 12/07/2025

Período Letivo 2025/1 ESEBA: 24/02/2025 a 18/07/2025

3 de junho de 2025

Página 4 de 5

Observações

0



Universidade Federal de Uberlândia
Plano de Trabalho Docente
Resolução CONDIR nº 02/2018

Ano: 2025
Docente: **RENAN BILLA**
Unidade: **FEMEC**
Regime de trabalho: **40 horas / DE**

Semestre: 1

Carga horária semanal: 40 h 0 min

Período Letivo 2025/1 Graduação/ESTES: 02/06/2025 a 29/09/2025

Período Letivo 2025/1 Medicina: 24/03/2025 a 23/07/2025

Período Letivo 2025/1 Pós-Graduação: 12/03/2025 a 12/07/2025

Período Letivo 2025/1 ESEBA: 24/02/2025 a 18/07/2025

3 de junho de 2025

Página 5 de 5



Universidade Federal de Uberlândia
Plano de Trabalho Docente
Resolução CONDIR nº 02/2018

Ano: 2025
Docente: Valério Luiz Borges
Unidade: Faculdade Engenharia Mecânica
Regime de trabalho: 40 horas / DE

Semestre: 1

Carga horária semanal: 40 h 0 min

Período Letivo 2025/1 Graduação/ESTES: 02/06/2025 a 29/09/2025
Período Letivo 2025/1 Medicina: 24/03/2025 a 23/07/2025
Período Letivo 2025/1 Pós-Graduação: 12/03/2025 a 12/07/2025
Período Letivo 2025/1 ESEBA: 24/02/2025 a 18/07/2025

Atividades de Ensino

Total aulas: 11

Tempo em aula: 11 h 0 min

Total com ensino: 17 h 0 min

Disciplina	Tipo	Aulas	Tempo aulas	Tempo atendimento	Tempo preparação	Tempo total
FEMEC41066	Graduação	4	4 h 0 min	1 h 0 min	1 h 0 min	6 h 0 min
FEMEC41515	Graduação	3	3 h 0 min	1 h 0 min	1 h 0 min	5 h 0 min
FEMECXXXXX	Pós-Graduação	4	4 h 0 min	1 h 0 min	1 h 0 min	6 h 0 min

Atividades de Orientação

4 h 0 min

Tipo	Observação/Espec.	Quantidade	Tempo por orientação	Tempo total
TCC		2	1 h 0 min	2 h 0 min
Mestrado		1	2 h 0 min	2 h 0 min



Universidade Federal de Uberlândia
Plano de Trabalho Docente
Resolução CONDIR nº 02/2018

Ano: 2025
Docente: **Valério Luiz Borges**
Unidade: **Faculdade Engenharia Mecânica**
Regime de trabalho: **40 horas / DE**

Semestre: 1

Carga horária semanal: 40 h 0 min

Período Letivo 2025/1 Graduação/ESTES: 02/06/2025 a 29/09/2025
Período Letivo 2025/1 Medicina: 24/03/2025 a 23/07/2025
Período Letivo 2025/1 Pós-Graduação: 12/03/2025 a 12/07/2025
Período Letivo 2025/1 ESEBA: 24/02/2025 a 18/07/2025

3 de junho de 2025

Página 1 de 5

Atividades de Pesquisa 11 h 0 min

Descrição	Tempo total
Produção de energia térmica e elétrica a partir de resíduos sólidos: estruturação de uma usina termoquímica experimental no campus Glória da UFU	4 h 0 min
VOLTBUS - Sistema de transporte público com veículos elétricos ? Inteligência Artificial no Gerenciamento e Controle da Energia Elétrica.	4 h 0 min
Projeto de Geração de Energia por meio de cigarros apreendidos em Uberlândia/MG	3 h 0 min

Atividades de Extensão 4 h 0 min

Descrição	Tempo total
SIEX 31646 UFU-RACING	2 h 0 min
SIEX 28366 META ENGENHARIA	2 h 0 min



Universidade Federal de Uberlândia
Plano de Trabalho Docente
Resolução CONDIR nº 02/2018

Ano: 2025
Docente: Valério Luiz Borges
Unidade: Faculdade Engenharia Mecânica
Regime de trabalho: 40 horas / DE

Semestre: 1

Carga horária semanal: 40 h 0 min

Período Letivo 2025/1 Graduação/ESTES: 02/06/2025 a 29/09/2025
Período Letivo 2025/1 Medicina: 24/03/2025 a 23/07/2025
Período Letivo 2025/1 Pós-Graduação: 12/03/2025 a 12/07/2025
Período Letivo 2025/1 ESEBA: 24/02/2025 a 18/07/2025

3 de junho de 2025

Página 2 de 5

Atividades de Gestão 4 h 0 min

Tipo	Descrição	Tempo total
Membro NDE	Curso de Graduação em Engenharia Mecânica	1 h 0 min
Membro Conselho	FEMEC	1 h 0 min
Membro Colegiado	Curso de Graduação em Engenharia Mecânica	1 h 0 min
Coordenador sem FUC	LTCM-Laboratório de Transferência de Calor e Massa	1 h 0 min

Outras atividades 0 h 0 min

Descrição	Tempo total



Universidade Federal de Uberlândia
Plano de Trabalho Docente
Resolução CONDIR nº 02/2018

Ano: 2025
Docente: Valério Luiz Borges
Unidade: Faculdade Engenharia Mecânica
Regime de trabalho: 40 horas / DE

Semestre: 1

Carga horária semanal: 40 h 0 min

Período Letivo 2025/1 Graduação/ESTES: 02/06/2025 a 29/09/2025
Período Letivo 2025/1 Medicina: 24/03/2025 a 23/07/2025
Período Letivo 2025/1 Pós-Graduação: 12/03/2025 a 12/07/2025
Período Letivo 2025/1 ESEBA: 24/02/2025 a 18/07/2025

3 de junho de 2025

Página 3 de 5

Projetos de Ensino 0 h 0 min

Descrição	Tempo total

Afastamentos 0 h 0 min

Tipo	Tempo total

Atividades com remuneração suplementar

Descrição	Local	Horários



Universidade Federal de Uberlândia
Plano de Trabalho Docente
Resolução CONDIR nº 02/2018

Ano: 2025 Semestre: 1
Docente: **Valério Luiz Borges**
Unidade: **Faculdade Engenharia Mecânica**
Regime de trabalho: **40 horas / DE** Carga horária semanal: 40 h 0 min

Período Letivo 2025/1 Graduação/ESTES: 02/06/2025 a 29/09/2025
Período Letivo 2025/1 Medicina: 24/03/2025 a 23/07/2025
Período Letivo 2025/1 Pós-Graduação: 12/03/2025 a 12/07/2025
Período Letivo 2025/1 ESEBA: 24/02/2025 a 18/07/2025

--	--	--

3 de junho de 2025

Página 4 de 5

Observações

Ainda não tenho o código das disciplina da pós-graduação, a data para a criação desse código será no final do mês de junho. Grato pela compreensão.



Universidade Federal de Uberlândia
Plano de Trabalho Docente
Resolução CONDIR nº 02/2018

Ano: 2025 Semestre: 1
Docente: **Valério Luiz Borges**
Unidade: **Faculdade Engenharia Mecânica**
Regime de trabalho: **40 horas / DE**

Carga horária semanal: 40 h 0 min

Período Letivo 2025/1 Graduação/ESTES: 02/06/2025 a 29/09/2025
Período Letivo 2025/1 Medicina: 24/03/2025 a 23/07/2025
Período Letivo 2025/1 Pós-Graduação: 12/03/2025 a 12/07/2025
Período Letivo 2025/1 ESEBA: 24/02/2025 a 18/07/2025

3 de junho de 2025

Página 5 de 5



Universidade Federal de Uberlândia
Plano de Trabalho Docente
Resolução CONDIR nº 02/2018

Ano: 2025
Docente: Higor Luis Silva
Unidade: Faculdade de Engenharia Mecânica
Regime de trabalho: 40 horas / DE

Semestre: 1

Carga horária semanal: 40 h 0 min

Período Letivo 2025/1 Graduação/ESTES: 02/06/2025 a 29/09/2025
Período Letivo 2025/1 Medicina: 24/03/2025 a 23/07/2025
Período Letivo 2025/1 Pós-Graduação: 12/03/2025 a 12/07/2025
Período Letivo 2025/1 ESEBA: 24/02/2025 a 18/07/2025

Atividades de Ensino

Total aulas: 9

Tempo em aula: 9 h 0 min

Total com ensino: 12 h 0 min

Disciplina	Tipo	Aulas	Tempo aulas	Tempo atendimento	Tempo preparação	Tempo total
FEMEC43090 - Projeto de Aeronaves II	Graduação	6	6 h 0 min	1 h 0 min	0 h 30 min	7 h 30 min
FEMEC43093 - Desempenho de Aeronaves	Graduação	3	3 h 0 min	1 h 0 min	0 h 30 min	4 h 30 min

Atividades de Orientação

7 h 0 min

Tipo	Observação/Espec.	Quantidade	Tempo por orientação	Tempo total
TCC		5	0 h 30 min	2 h 30 min
Iniciação Científica		8	0 h 30 min	4 h 0 min
Monitoria		2	0 h 15 min	0 h 30 min



Universidade Federal de Uberlândia
Plano de Trabalho Docente
Resolução CONDIR nº 02/2018

Ano: 2025
Docente: **Higor Luis Silva**
Unidade: **Faculdade de Engenharia Mecânica**
Regime de trabalho: **40 horas / DE**

Semestre: 1

Carga horária semanal: 40 h 0 min

Período Letivo 2025/1 Graduação/ESTES: 02/06/2025 a 29/09/2025
Período Letivo 2025/1 Medicina: 24/03/2025 a 23/07/2025
Período Letivo 2025/1 Pós-Graduação: 12/03/2025 a 12/07/2025
Período Letivo 2025/1 ESEBA: 24/02/2025 a 18/07/2025

3 de junho de 2025

Página 1 de 5

Atividades de Pesquisa 10 h 15 min

Descrição	Tempo total
Desenvolvimento de metodologias para caracterização dinâmica e análises de estabilidade aeroelástica de aeronaves em solo e em voo	8 h 0 min
Projeto estrutural e análise aerodinâmica e aeroelástica de aeronaves eVTOL	0 h 30 min
Projeto e otimização estrutural e aeroelástica de asas utilizando inteligência artificial	0 h 30 min
Projeto conceitual e interdisciplinar de aeronaves híbridas, elétricas e a hidrogênio	0 h 30 min
Revisão e escrita de artigos	0 h 45 min

Atividades de Extensão 1 h 30 min

Descrição	Tempo total
Tutor da Equipe Tucano Aerodesign	1 h 0 min
Ciência e Tecnologia nas Escolas de Araguari com a Equipe Tucano Aerodesign	0 h 30 min



Universidade Federal de Uberlândia
Plano de Trabalho Docente
Resolução CONDIR nº 02/2018

Ano: 2025
Docente: **Higor Luis Silva**
Unidade: **Faculdade de Engenharia Mecânica**
Regime de trabalho: **40 horas / DE**

Semestre: 1

Carga horária semanal: 40 h 0 min

Período Letivo 2025/1 Graduação/ESTES: 02/06/2025 a 29/09/2025
Período Letivo 2025/1 Medicina: 24/03/2025 a 23/07/2025
Período Letivo 2025/1 Pós-Graduação: 12/03/2025 a 12/07/2025
Período Letivo 2025/1 ESEBA: 24/02/2025 a 18/07/2025

3 de junho de 2025

Página 2 de 5

Atividades de Gestão 9 h 15 min

Tipo	Descrição	Tempo total
Coordenador com FUC	Curso de Graduação em Engenharia Aeronáutica	7 h 0 min
Membro Colegiado	Curso de Graduação em Engenharia Aeronáutica	0 h 15 min
Membro Conselho	Conselho de Graduação - CONGRAD	0 h 30 min
Membro Conselho	Conselho da Faculdade de Engenharia Mecânica - CONFEMEC	0 h 30 min
Membro NDE	Curso de Graduação em Engenharia Aeronáutica	0 h 15 min
Outro	Coordenação de Extensão da Faculdade de Engenharia Mecânica	0 h 15 min
Coordenador sem FUC	Laboratório de Métodos Numéricos e Projetos de Aeronaves	0 h 15 min
Membro comissão interna	Comissão Local de Acompanhamento do Programa de Gestão e Desempenho - CLAPGD da FEMEC	0 h 15 min

Outras atividades 0 h 0 min

Descrição	Tempo total



Universidade Federal de Uberlândia
Plano de Trabalho Docente
Resolução CONDIR nº 02/2018

Ano: 2025
Docente: **Higor Luis Silva**
Unidade: **Faculdade de Engenharia Mecânica**
Regime de trabalho: **40 horas / DE**

Semestre: 1

Carga horária semanal: 40 h 0 min

Período Letivo 2025/1 Graduação/ESTES: 02/06/2025 a 29/09/2025
Período Letivo 2025/1 Medicina: 24/03/2025 a 23/07/2025
Período Letivo 2025/1 Pós-Graduação: 12/03/2025 a 12/07/2025
Período Letivo 2025/1 ESEBA: 24/02/2025 a 18/07/2025

3 de junho de 2025

Página 3 de 5

Projetos de Ensino 0 h 0 min

Descrição	Tempo total

Afastamentos 0 h 0 min

Tipo	Tempo total

Atividades com remuneração suplementar

Descrição	Local	Horários



Universidade Federal de Uberlândia
Plano de Trabalho Docente
Resolução CONDIR nº 02/2018

Ano: 2025 Semestre: 1
Docente: **Higor Luis Silva**
Unidade: **Faculdade de Engenharia Mecânica**
Regime de trabalho: **40 horas / DE** Carga horária semanal: 40 h 0 min

Período Letivo 2025/1 Graduação/ESTES: 02/06/2025 a 29/09/2025
Período Letivo 2025/1 Medicina: 24/03/2025 a 23/07/2025
Período Letivo 2025/1 Pós-Graduação: 12/03/2025 a 12/07/2025
Período Letivo 2025/1 ESEBA: 24/02/2025 a 18/07/2025

--	--	--

3 de junho de 2025

Página 4 de 5

Observações

0



Universidade Federal de Uberlândia
Plano de Trabalho Docente
Resolução CONDIR nº 02/2018

Ano: 2025 Semestre: 1
Docente: **Higor Luis Silva**
Unidade: **Faculdade de Engenharia Mecânica**
Regime de trabalho: **40 horas / DE**

Carga horária semanal: 40 h 0 min

Período Letivo 2025/1 Graduação/ESTES: 02/06/2025 a 29/09/2025
Período Letivo 2025/1 Medicina: 24/03/2025 a 23/07/2025
Período Letivo 2025/1 Pós-Graduação: 12/03/2025 a 12/07/2025
Período Letivo 2025/1 ESEBA: 24/02/2025 a 18/07/2025

3 de junho de 2025

Página 5 de 5



Universidade Federal de Uberlândia
Plano de Trabalho Docente
Resolução CONDIR nº 02/2018

Ano: 2025
Docente: Edsonei Pereira Parreira
Unidade: Faculdade de Engenharia Mecânica
Regime de trabalho: 40 horas / DE

Semestre: 1

Carga horária semanal: 40 h 0 min

Período Letivo 2025/1 Graduação/ESTES: 02/06/2025 a 29/09/2025

Período Letivo 2025/1 Medicina: 24/03/2025 a 23/07/2025

Período Letivo 2025/1 Pós-Graduação: 12/03/2025 a 12/07/2025

Período Letivo 2025/1 ESEBA: 24/02/2025 a 18/07/2025

Atividades de Ensino

Total aulas: 10

Tempo em aula: 10 h 0 min

Total com ensino: 17 h 0 min

Disciplina	Tipo	Aulas	Tempo aulas	Tempo atendimento	Tempo preparação	Tempo total
FEMEC 32101	Graduação	10	10 h 0 min	3 h 30 min	3 h 30 min	17 h 0 min

Atividades de Orientação

15 h 0 min

Tipo	Observação/Espec.	Quantidade	Tempo por orientação	Tempo total
Estágio	Orientação de estudantes em estágio supervisionado	15	1 h 0 min	15 h 0 min



Universidade Federal de Uberlândia
Plano de Trabalho Docente
Resolução CONDIR nº 02/2018

Ano: 2025
Docente: **Edsonei Pereira Parreira**
Unidade: **Faculdade de Engenharia Mecânica**
Regime de trabalho: **40 horas / DE**

Semestre: 1

Carga horária semanal: 40 h 0 min

Período Letivo 2025/1 Graduação/ESTES: 02/06/2025 a 29/09/2025

Período Letivo 2025/1 Medicina: 24/03/2025 a 23/07/2025

Período Letivo 2025/1 Pós-Graduação: 12/03/2025 a 12/07/2025

Período Letivo 2025/1 ESEBA: 24/02/2025 a 18/07/2025

Atividades de Pesquisa 0 h 0 min

Descrição	Tempo total

Atividades de Extensão 0 h 0 min

Descrição	Tempo total



Universidade Federal de Uberlândia
Plano de Trabalho Docente
Resolução CONDIR nº 02/2018

Ano: 2025
Docente: Edsonei Pereira Parreira
Unidade: Faculdade de Engenharia Mecânica
Regime de trabalho: 40 horas / DE

Semestre: 1

Carga horária semanal: 40 h 0 min

Período Letivo 2025/1 Graduação/ESTES: 02/06/2025 a 29/09/2025
Período Letivo 2025/1 Medicina: 24/03/2025 a 23/07/2025
Período Letivo 2025/1 Pós-Graduação: 12/03/2025 a 12/07/2025
Período Letivo 2025/1 ESEBA: 24/02/2025 a 18/07/2025

Atividades de Gestão 8 h 0 min

Tipo	Descrição	Tempo total
Coordenador sem FUC	Estágio Supervisionado	8 h 0 min

Outras atividades 0 h 0 min

Descrição	Tempo total



Universidade Federal de Uberlândia
Plano de Trabalho Docente
Resolução CONDIR nº 02/2018

Ano: 2025
Docente: **Edsonei Pereira Parreira**
Unidade: **Faculdade de Engenharia Mecânica**
Regime de trabalho: **40 horas / DE**

Semestre: 1

Carga horária semanal: 40 h 0 min

Período Letivo 2025/1 Graduação/ESTES: 02/06/2025 a 29/09/2025

Período Letivo 2025/1 Medicina: 24/03/2025 a 23/07/2025

Período Letivo 2025/1 Pós-Graduação: 12/03/2025 a 12/07/2025

Período Letivo 2025/1 ESEBA: 24/02/2025 a 18/07/2025

Projetos de Ensino 0 h 0 min

Descrição	Tempo total

Afastamentos 0 h 0 min

Tipo	Tempo total

Atividades com remuneração suplementar

Descrição	Local	Horários



Universidade Federal de Uberlândia
Plano de Trabalho Docente
Resolução CONDIR nº 02/2018

Ano: 2025
Docente: **Edsonei Pereira Parreira**
Unidade: **Faculdade de Engenharia Mecânica**
Regime de trabalho: **40 horas / DE**

Semestre: 1

Carga horária semanal: 40 h 0 min

Período Letivo 2025/1 Graduação/ESTES: 02/06/2025 a 29/09/2025

Período Letivo 2025/1 Medicina: 24/03/2025 a 23/07/2025

Período Letivo 2025/1 Pós-Graduação: 12/03/2025 a 12/07/2025

Período Letivo 2025/1 ESEBA: 24/02/2025 a 18/07/2025

3 de junho de 2025

Página 4 de 5

Observações

0



Universidade Federal de Uberlândia
Plano de Trabalho Docente
Resolução CONDIR nº 02/2018

Ano: 2025 Semestre: 1
Docente: **Edsonei Pereira Parreira**
Unidade: **Faculdade de Engenharia Mecânica**
Regime de trabalho: **40 horas / DE**

Carga horária semanal: 40 h 0 min

Período Letivo 2025/1 Graduação/ESTES: 02/06/2025 a 29/09/2025

Período Letivo 2025/1 Medicina: 24/03/2025 a 23/07/2025

Período Letivo 2025/1 Pós-Graduação: 12/03/2025 a 12/07/2025

Período Letivo 2025/1 ESEBA: 24/02/2025 a 18/07/2025

3 de junho de 2025

Página 5 de 5



Universidade Federal de Uberlândia
Plano de Trabalho Docente
Resolução CONDIR nº 02/2018

Ano: 2025
Docente: Luiz Eduardo dos Santos Paes
Unidade: Faculdade de Engenharia Mecânica (FEMEC)
Regime de trabalho: 40 horas / DE

Semestre: 1

Carga horária semanal: 40 h 0 min

Período Letivo 2025/1 Graduação/ESTES: 02/06/2025 a 29/09/2025
Período Letivo 2025/1 Medicina: 24/03/2025 a 23/07/2025
Período Letivo 2025/1 Pós-Graduação: 12/03/2025 a 12/07/2025
Período Letivo 2025/1 ESEBA: 24/02/2025 a 18/07/2025

Atividades de Ensino

Total aulas: 10

Tempo em aula: 10 h 0 min

Total com ensino: 20 h 0 min

Disciplina	Tipo	Aulas	Tempo aulas	Tempo atendimento	Tempo preparação	Tempo total
FEMEC 42073 – Processos de Fabricação Mecânica	Graduação	6	6 h 0 min	1 h 0 min	5 h 0 min	12 h 0 min
PM 553 - Metalurgia da Soldagem	Pós-Graduação	4	4 h 0 min	1 h 0 min	3 h 0 min	8 h 0 min

Atividades de Orientação

14 h 0 min

Tipo	Observação/Espec.	Quantidade	Tempo por orientação	Tempo total
PET (tutoria)	Grupo PETMEC	10	1 h 0 min	10 h 0 min
Iniciação Científica	Orientação Alex Nascimento	1	2 h 0 min	2 h 0 min
TCC	Orientação Gabrielly Ruas	1	2 h 0 min	2 h 0 min



Universidade Federal de Uberlândia
Plano de Trabalho Docente
Resolução CONDIR nº 02/2018

Ano: 2025 Semestre: 1
Docente: Luiz Eduardo dos Santos Paes
Unidade: Faculdade de Engenharia Mecânica (FEMEC)
Regime de trabalho: 40 horas / DE

Carga horária semanal: 40 h 0 min

Período Letivo 2025/1 Graduação/ESTES: 02/06/2025 a 29/09/2025
Período Letivo 2025/1 Medicina: 24/03/2025 a 23/07/2025
Período Letivo 2025/1 Pós-Graduação: 12/03/2025 a 12/07/2025
Período Letivo 2025/1 ESEBA: 24/02/2025 a 18/07/2025

4 de junho de 2025

Página 1 de 5

Atividades de Pesquisa 0 h 0 min

Descrição	Tempo total

Atividades de Extensão 0 h 0 min

Descrição	Tempo total



Universidade Federal de Uberlândia
Plano de Trabalho Docente
Resolução CONDIR nº 02/2018

Ano: 2025
Docente: Luiz Eduardo dos Santos Paes
Unidade: Faculdade de Engenharia Mecânica (FEMEC)
Regime de trabalho: 40 horas / DE

Semestre: 1

Carga horária semanal: 40 h 0 min

Período Letivo 2025/1 Graduação/ESTES: 02/06/2025 a 29/09/2025
Período Letivo 2025/1 Medicina: 24/03/2025 a 23/07/2025
Período Letivo 2025/1 Pós-Graduação: 12/03/2025 a 12/07/2025
Período Letivo 2025/1 ESEBA: 24/02/2025 a 18/07/2025

4 de junho de 2025

Página 2 de 5

Atividades de Gestão 3 h 0 min

Tipo	Descrição	Tempo total
Membro comissão interna	Representante da FEMEC no Comitê de Políticas de Internacionalização	3 h 0 min

Outras atividades 0 h 0 min

Descrição	Tempo total



Universidade Federal de Uberlândia
Plano de Trabalho Docente
Resolução CONDIR nº 02/2018

Ano: 2025
Docente: Luiz Eduardo dos Santos Paes
Unidade: Faculdade de Engenharia Mecânica (FEMEC)
Regime de trabalho: 40 horas / DE

Semestre: 1

Carga horária semanal: 40 h 0 min

Período Letivo 2025/1 Graduação/ESTES: 02/06/2025 a 29/09/2025
Período Letivo 2025/1 Medicina: 24/03/2025 a 23/07/2025
Período Letivo 2025/1 Pós-Graduação: 12/03/2025 a 12/07/2025
Período Letivo 2025/1 ESEBA: 24/02/2025 a 18/07/2025

4 de junho de 2025

Página 3 de 5

Projetos de Ensino 3 h 0 min

Descrição	Tempo total
Coordenador do Projeto Brafitec "Projeto de Mobilidade para Estudantes de Graduação em Engenharia Mecatrônica com Dupla Diplomação (ProMEC2D)"	3 h 0 min

Afastamentos 0 h 0 min

Tipo	Tempo total

Atividades com remuneração suplementar

Descrição	Local	Horários



Universidade Federal de Uberlândia
Plano de Trabalho Docente
Resolução CONDIR nº 02/2018

Ano: 2025 Semestre: 1
Docente: Luiz Eduardo dos Santos Paes
Unidade: Faculdade de Engenharia Mecânica (FEMEC)
Regime de trabalho: 40 horas / DE

Carga horária semanal: 40 h 0 min

Período Letivo 2025/1 Graduação/ESTES: 02/06/2025 a 29/09/2025
Período Letivo 2025/1 Medicina: 24/03/2025 a 23/07/2025
Período Letivo 2025/1 Pós-Graduação: 12/03/2025 a 12/07/2025
Período Letivo 2025/1 ESEBA: 24/02/2025 a 18/07/2025

--	--	--

4 de junho de 2025

Página 4 de 5

Observações

0



Universidade Federal de Uberlândia
Plano de Trabalho Docente
Resolução CONDIR nº 02/2018

Ano: 2025 Semestre: 1
Docente: **Luiz Eduardo dos Santos Paes**
Unidade: **Faculdade de Engenharia Mecânica (FEMEC)**
Regime de trabalho: **40 horas / DE**

Carga horária semanal: 40 h 0 min

Período Letivo 2025/1 Graduação/ESTES: 02/06/2025 a 29/09/2025
Período Letivo 2025/1 Medicina: 24/03/2025 a 23/07/2025
Período Letivo 2025/1 Pós-Graduação: 12/03/2025 a 12/07/2025
Período Letivo 2025/1 ESEBA: 24/02/2025 a 18/07/2025

4 de junho de 2025

Página 5 de 5



Universidade Federal de Uberlândia
Plano de Trabalho Docente
Resolução CONDIR nº 02/2018

Ano: 2025 Semestre: 1
Docente: Washington Martins da Silva Junior
Unidade: Faculdade de Engenharia Mecânica
Regime de trabalho: 40 horas / DE

Carga horária semanal: 40 h 0 min

Período Letivo 2025/1 Graduação/ESTES: 02/06/2025 a 29/09/2025
Período Letivo 2025/1 Medicina: 24/03/2025 a 23/07/2025
Período Letivo 2025/1 Pós-Graduação: 12/03/2025 a 12/07/2025
Período Letivo 2025/1 ESEBA: 24/02/2025 a 18/07/2025

Atividades de Ensino

Total aulas: 15

Tempo em aula: 15 h 0 min

Total com ensino: 26 h 0 min

Disciplina	Tipo	Aulas	Tempo aulas	Tempo atendimento	Tempo preparação	Tempo total
Introdução à Tribologia - FEMEC 41076	Graduação	2	2 h 0 min	1 h 0 min	2 h 0 min	5 h 0 min
Microestrutura e Propriedade dos Materiais - FEMEC 41042	Graduação	11	11 h 0 min	1 h 0 min	4 h 0 min	16 h 0 min
Materiais para Engenharia Mecânica - FEMEC 41053	Graduação	2	2 h 0 min	1 h 0 min	2 h 0 min	5 h 0 min

Atividades de Orientação

9 h 0 min

Tipo	Observação/Espec.	Quantidade	Tempo por orientação	Tempo total
TCC		1	1 h 0 min	1 h 0 min
Doutorado		2	2 h 0 min	4 h 0 min
Mestrado		2	2 h 0 min	4 h 0 min



Universidade Federal de Uberlândia
Plano de Trabalho Docente
Resolução CONDIR nº 02/2018

Ano: 2025 Semestre: 1
Docente: **Washington Martins da Silva Junior**
Unidade: **Faculdade de Engenharia Mecânica**
Regime de trabalho: **40 horas / DE**

Carga horária semanal: 40 h 0 min

Período Letivo 2025/1 Graduação/ESTES: 02/06/2025 a 29/09/2025
Período Letivo 2025/1 Medicina: 24/03/2025 a 23/07/2025
Período Letivo 2025/1 Pós-Graduação: 12/03/2025 a 12/07/2025
Período Letivo 2025/1 ESEBA: 24/02/2025 a 18/07/2025

4 de junho de 2025

Página 1 de 5

Atividades de Pesquisa 2 h 0 min

Descrição	Tempo total
Redação de artigos científicos	1 h 0 min
Revisão e edição de artigos científicos	1 h 0 min

Atividades de Extensão 0 h 0 min

Descrição	Tempo total



Universidade Federal de Uberlândia
Plano de Trabalho Docente
Resolução CONDIR nº 02/2018

Ano: 2025 Semestre: 1
Docente: **Washington Martins da Silva Junior**
Unidade: **Faculdade de Engenharia Mecânica**
Regime de trabalho: **40 horas / DE**

Carga horária semanal: 40 h 0 min

Período Letivo 2025/1 Graduação/ESTES: 02/06/2025 a 29/09/2025
Período Letivo 2025/1 Medicina: 24/03/2025 a 23/07/2025
Período Letivo 2025/1 Pós-Graduação: 12/03/2025 a 12/07/2025
Período Letivo 2025/1 ESEBA: 24/02/2025 a 18/07/2025

4 de junho de 2025

Página 2 de 5

Atividades de Gestão 3 h 0 min

Tipo	Descrição	Tempo total
Membro Colegiado	Curso de Pós-Graduação em Engenharia Mecânica	1 h 0 min
Coordenador sem FUC	Coordenação do Núcleo de Tribologia e Materiais	1 h 0 min
Membro Conselho	Conselho da Faculdade de Engenharia Mecânica	1 h 0 min

Outras atividades 0 h 0 min

Descrição	Tempo total



Universidade Federal de Uberlândia
Plano de Trabalho Docente
Resolução CONDIR nº 02/2018

Ano: 2025 Semestre: 1
Docente: Washington Martins da Silva Junior
Unidade: Faculdade de Engenharia Mecânica
Regime de trabalho: 40 horas / DE

Carga horária semanal: 40 h 0 min

Período Letivo 2025/1 Graduação/ESTES: 02/06/2025 a 29/09/2025
Período Letivo 2025/1 Medicina: 24/03/2025 a 23/07/2025
Período Letivo 2025/1 Pós-Graduação: 12/03/2025 a 12/07/2025
Período Letivo 2025/1 ESEBA: 24/02/2025 a 18/07/2025

4 de junho de 2025

Página 3 de 5

Projetos de Ensino 0 h 0 min

Descrição	Tempo total

Afastamentos 0 h 0 min

Tipo	Tempo total

Atividades com remuneração suplementar

Descrição	Local	Horários



Universidade Federal de Uberlândia
Plano de Trabalho Docente
Resolução CONDIR nº 02/2018

Ano: 2025 Semestre: 1
Docente: **Washington Martins da Silva Junior**
Unidade: **Faculdade de Engenharia Mecânica**
Regime de trabalho: **40 horas / DE**

Carga horária semanal: 40 h 0 min

Período Letivo 2025/1 Graduação/ESTES: 02/06/2025 a 29/09/2025
Período Letivo 2025/1 Medicina: 24/03/2025 a 23/07/2025
Período Letivo 2025/1 Pós-Graduação: 12/03/2025 a 12/07/2025
Período Letivo 2025/1 ESEBA: 24/02/2025 a 18/07/2025

--	--	--

4 de junho de 2025

Página 4 de 5

Observações

0



Universidade Federal de Uberlândia
Plano de Trabalho Docente
Resolução CONDIR nº 02/2018

Ano: 2025 Semestre: 1
Docente: **Washington Martins da Silva Junior**
Unidade: **Faculdade de Engenharia Mecânica**
Regime de trabalho: **40 horas / DE**

Carga horária semanal: 40 h 0 min

Período Letivo 2025/1 Graduação/ESTES: 02/06/2025 a 29/09/2025
Período Letivo 2025/1 Medicina: 24/03/2025 a 23/07/2025
Período Letivo 2025/1 Pós-Graduação: 12/03/2025 a 12/07/2025
Período Letivo 2025/1 ESEBA: 24/02/2025 a 18/07/2025

4 de junho de 2025

Página 5 de 5



Universidade Federal de Uberlândia
Plano de Trabalho Docente
Resolução CONDIR nº 02/2018

Ano: 2025
Docente: **Guênia Mara Vieira Ladeira**
Unidade: **Faculdade de Engenharia Mecânica**
Regime de trabalho: **40 horas**

Semestre: 1

Carga horária semanal: 40 h 0 min

Período Letivo 2025/1 Graduação/ESTES: 02/06/2025 a 29/09/2025
Período Letivo 2025/1 Medicina: 24/03/2025 a 23/07/2025
Período Letivo 2025/1 Pós-Graduação: 12/03/2025 a 12/07/2025
Período Letivo 2025/1 ESEBA: 24/02/2025 a 18/07/2025

Atividades de Ensino

Total aulas: 12

Tempo em aula: 12 h 0 min

Total com ensino: 22 h 0 min

Disciplina	Tipo	Aulas	Tempo aulas	Tempo atendimento	Tempo preparação	Tempo total
FEMEC 42041 - Eletrônica Básica para Mecatrônica	Graduação	6	6 h 0 min	2 h 0 min	3 h 0 min	11 h 0 min
FEMEC 42083 - Simulação de Sistemas Automatizados	Graduação	6	6 h 0 min	2 h 0 min	3 h 0 min	11 h 0 min

Atividades de Orientação

8 h 0 min

Tipo	Observação/Espec.	Quantidade	Tempo por orientação	Tempo total
Monitoria		4	2 h 0 min	8 h 0 min



Universidade Federal de Uberlândia
Plano de Trabalho Docente
Resolução CONDIR nº 02/2018

Ano: 2025
Docente: **Guênia Mara Vieira Ladeira**
Unidade: **Faculdade de Engenharia Mecânica**
Regime de trabalho: **40 horas**

Semestre: 1

Carga horária semanal: 40 h 0 min

Período Letivo 2025/1 Graduação/ESTES: 02/06/2025 a 29/09/2025
Período Letivo 2025/1 Medicina: 24/03/2025 a 23/07/2025
Período Letivo 2025/1 Pós-Graduação: 12/03/2025 a 12/07/2025
Período Letivo 2025/1 ESEBA: 24/02/2025 a 18/07/2025

4 de junho de 2025

Página 1 de 5

Atividades de Pesquisa 6 h 0 min

Descrição	Tempo total
Pesquisa com Sistemas Complexos	4 h 0 min
Sistemas Robóticos	2 h 0 min

Atividades de Extensão 4 h 0 min

Descrição	Tempo total
Projeto de Otimização do Restaurante Universitário	4 h 0 min



Universidade Federal de Uberlândia
Plano de Trabalho Docente
Resolução CONDIR nº 02/2018

Ano: 2025
Docente: **Guênia Mara Vieira Ladeira**
Unidade: **Faculdade de Engenharia Mecânica**
Regime de trabalho: **40 horas**

Semestre: 1

Carga horária semanal: 40 h 0 min

Período Letivo 2025/1 Graduação/ESTES: 02/06/2025 a 29/09/2025
Período Letivo 2025/1 Medicina: 24/03/2025 a 23/07/2025
Período Letivo 2025/1 Pós-Graduação: 12/03/2025 a 12/07/2025
Período Letivo 2025/1 ESEBA: 24/02/2025 a 18/07/2025

4 de junho de 2025

Página 2 de 5

Atividades de Gestão 0 h 0 min

Tipo	Descrição	Tempo total

Outras atividades 0 h 0 min

Descrição	Tempo total



Universidade Federal de Uberlândia
Plano de Trabalho Docente
Resolução CONDIR nº 02/2018

Ano: 2025
Docente: **Guênia Mara Vieira Ladeira**
Unidade: **Faculdade de Engenharia Mecânica**
Regime de trabalho: **40 horas**

Semestre: 1

Carga horária semanal: 40 h 0 min

Período Letivo 2025/1 Graduação/ESTES: 02/06/2025 a 29/09/2025
Período Letivo 2025/1 Medicina: 24/03/2025 a 23/07/2025
Período Letivo 2025/1 Pós-Graduação: 12/03/2025 a 12/07/2025
Período Letivo 2025/1 ESEBA: 24/02/2025 a 18/07/2025

4 de junho de 2025

Página 3 de 5

Projetos de Ensino 0 h 0 min

Descrição	Tempo total

Afastamentos 0 h 0 min

Tipo	Tempo total

Atividades com remuneração suplementar

Descrição	Local	Horários



Universidade Federal de Uberlândia
Plano de Trabalho Docente
Resolução CONDIR nº 02/2018

Ano: 2025
Docente: **Guênia Mara Vieira Ladeira**
Unidade: **Faculdade de Engenharia Mecânica**
Regime de trabalho: **40 horas**

Semestre: 1

Carga horária semanal: 40 h 0 min

Período Letivo 2025/1 Graduação/ESTES: 02/06/2025 a 29/09/2025
Período Letivo 2025/1 Medicina: 24/03/2025 a 23/07/2025
Período Letivo 2025/1 Pós-Graduação: 12/03/2025 a 12/07/2025
Período Letivo 2025/1 ESEBA: 24/02/2025 a 18/07/2025

--	--	--

4 de junho de 2025

Página 4 de 5

Observações

0



Universidade Federal de Uberlândia
Plano de Trabalho Docente
Resolução CONDIR nº 02/2018

Ano: 2025 Semestre: 1
Docente: **Guênia Mara Vieira Ladeira**
Unidade: **Faculdade de Engenharia Mecânica**
Regime de trabalho: **40 horas**

Carga horária semanal: 40 h 0 min

Período Letivo 2025/1 Graduação/ESTES: 02/06/2025 a 29/09/2025
Período Letivo 2025/1 Medicina: 24/03/2025 a 23/07/2025
Período Letivo 2025/1 Pós-Graduação: 12/03/2025 a 12/07/2025
Período Letivo 2025/1 ESEBA: 24/02/2025 a 18/07/2025

4 de junho de 2025

Página 5 de 5



Universidade Federal de Uberlândia
Plano de Trabalho Docente
Resolução CONDIR nº 02/2018

Ano: 2025
Docente: Luciano José Arantes
Unidade: Faculdade de Engenharia Mecânica
Regime de trabalho: 40 horas / DE

Semestre: 1

Carga horária semanal: 40 h 0 min

Período Letivo 2025/1 Graduação/ESTES: 02/06/2025 a 29/09/2025
Período Letivo 2025/1 Medicina: 24/03/2025 a 23/07/2025
Período Letivo 2025/1 Pós-Graduação: 12/03/2025 a 12/07/2025
Período Letivo 2025/1 ESEBA: 24/02/2025 a 18/07/2025

Atividades de Ensino

Total aulas: 11

Tempo em aula: 11 h 0 min

Total com ensino: 22 h 50 min

Disciplina	Tipo	Aulas	Tempo aulas	Tempo atendimento	Tempo preparação	Tempo total
Conformação Mecânica - FEMEC41084	Graduação	5	5 h 0 min	2 h 30 min	3 h 30 min	11 h 0 min
Desenho Técnico - FEMEC39104	Graduação	4	4 h 0 min	2 h 30 min	1 h 20 min	7 h 50 min
Manutenção - FEMEC41091	Graduação	2	2 h 0 min	2 h 0 min		4 h 0 min

Atividades de Orientação

12 h 0 min

Tipo	Observação/Espec.	Quantidade	Tempo por orientação	Tempo total
TCC		8	1 h 0 min	8 h 0 min
Monitoria		2	2 h 0 min	4 h 0 min



Universidade Federal de Uberlândia
Plano de Trabalho Docente
Resolução CONDIR nº 02/2018

Ano: 2025 Semestre: 1
Docente: Luciano José Arantes
Unidade: Faculdade de Engenharia Mecânica
Regime de trabalho: 40 horas / DE

Carga horária semanal: 40 h 0 min

Período Letivo 2025/1 Graduação/ESTES: 02/06/2025 a 29/09/2025
Período Letivo 2025/1 Medicina: 24/03/2025 a 23/07/2025
Período Letivo 2025/1 Pós-Graduação: 12/03/2025 a 12/07/2025
Período Letivo 2025/1 ESEBA: 24/02/2025 a 18/07/2025

Atividades de Pesquisa 3 h 10 min

Descrição	Tempo total
Projeto: "Desenvolvimento de Equipamento e Metodologia de Rebolos Aplicados na Lapitação Lateral de Vidro"	3 h 10 min

Atividades de Extensão 0 h 0 min

Descrição	Tempo total



Universidade Federal de Uberlândia
Plano de Trabalho Docente
Resolução CONDIR nº 02/2018

Ano: 2025
Docente: Luciano José Arantes
Unidade: Faculdade de Engenharia Mecânica
Regime de trabalho: 40 horas / DE

Semestre: 1

Carga horária semanal: 40 h 0 min

Período Letivo 2025/1 Graduação/ESTES: 02/06/2025 a 29/09/2025
Período Letivo 2025/1 Medicina: 24/03/2025 a 23/07/2025
Período Letivo 2025/1 Pós-Graduação: 12/03/2025 a 12/07/2025
Período Letivo 2025/1 ESEBA: 24/02/2025 a 18/07/2025

Atividades de Gestão 2 h 0 min

Tipo	Descrição	Tempo total
Membro NDE	Curso de Graduação em Engenharia Mecânica	2 h 0 min

Outras atividades 0 h 0 min

Descrição	Tempo total



Universidade Federal de Uberlândia
Plano de Trabalho Docente
Resolução CONDIR nº 02/2018

Ano: 2025 Semestre: 1
Docente: Luciano José Arantes
Unidade: Faculdade de Engenharia Mecânica
Regime de trabalho: 40 horas / DE

Carga horária semanal: 40 h 0 min

Período Letivo 2025/1 Graduação/ESTES: 02/06/2025 a 29/09/2025
Período Letivo 2025/1 Medicina: 24/03/2025 a 23/07/2025
Período Letivo 2025/1 Pós-Graduação: 12/03/2025 a 12/07/2025
Período Letivo 2025/1 ESEBA: 24/02/2025 a 18/07/2025

Projetos de Ensino 0 h 0 min

Descrição	Tempo total

Afastamentos 0 h 0 min

Tipo	Tempo total

Atividades com remuneração suplementar

Descrição	Local	Horários



Universidade Federal de Uberlândia
Plano de Trabalho Docente
Resolução CONDIR nº 02/2018

Ano: 2025 Semestre: 1
Docente: **Luciano José Arantes**
Unidade: **Faculdade de Engenharia Mecânica**
Regime de trabalho: **40 horas / DE**

Carga horária semanal: 40 h 0 min

Período Letivo 2025/1 Graduação/ESTES: 02/06/2025 a 29/09/2025

Período Letivo 2025/1 Medicina: 24/03/2025 a 23/07/2025

Período Letivo 2025/1 Pós-Graduação: 12/03/2025 a 12/07/2025

Período Letivo 2025/1 ESEBA: 24/02/2025 a 18/07/2025

5 de junho de 2025

Página 4 de 5

Observações

0



Universidade Federal de Uberlândia
Plano de Trabalho Docente
Resolução CONDIR nº 02/2018

Ano: 2025 Semestre: 1
Docente: **Luciano José Arantes**
Unidade: **Faculdade de Engenharia Mecânica**
Regime de trabalho: **40 horas / DE**

Carga horária semanal: 40 h 0 min

Período Letivo 2025/1 Graduação/ESTES: 02/06/2025 a 29/09/2025

Período Letivo 2025/1 Medicina: 24/03/2025 a 23/07/2025

Período Letivo 2025/1 Pós-Graduação: 12/03/2025 a 12/07/2025

Período Letivo 2025/1 ESEBA: 24/02/2025 a 18/07/2025

5 de junho de 2025

Página 5 de 5



Universidade Federal de Uberlândia
Plano de Trabalho Docente
Resolução CONDIR nº 02/2018

Ano: 2025
Docente: **ROBERTO MENDES FINZI NETO**
Unidade: **Faculdade de Engenharia Mecânica**
Regime de trabalho: **40 horas / DE**

Semestre: 1

Carga horária semanal: 40 h 0 min

Período Letivo 2025/1 Graduação/ESTES: 02/06/2025 a 29/09/2025

Período Letivo 2025/1 Medicina: 24/03/2025 a 23/07/2025

Período Letivo 2025/1 Pós-Graduação: 12/03/2025 a 12/07/2025

Período Letivo 2025/1 ESEBA: 24/02/2025 a 18/07/2025

Atividades de Ensino

Total aulas: 13

Tempo em aula: 13 h 0 min

Total com ensino: 19 h 30 min

Disciplina	Tipo	Aulas	Tempo aulas	Tempo atendimento	Tempo preparação	Tempo total
FEMEC33051	Graduação	4	4 h 0 min	1 h 30 min	0 h 45 min	6 h 15 min
FEMEC33071	Graduação	5	5 h 0 min	1 h 30 min	1 h 30 min	8 h 0 min
PM276	Pós-Graduação	4	4 h 0 min	1 h 0 min	0 h 15 min	5 h 15 min

Atividades de Orientação

2 h 30 min

Tipo	Observação/Espec.	Quantidade	Tempo por orientação	Tempo total
Doutorado	Pós FEMEC	2	0 h 30 min	1 h 0 min
Mestrado	Pós FEMEC	2	0 h 30 min	1 h 0 min
Iniciação Científica	PIVIC	2	0 h 15 min	0 h 30 min



Universidade Federal de Uberlândia
Plano de Trabalho Docente
Resolução CONDIR nº 02/2018

Ano: 2025 Semestre: 1
Docente: **ROBERTO MENDES FINZI NETO**
Unidade: **Faculdade de Engenharia Mecânica**
Regime de trabalho: **40 horas / DE**

Carga horária semanal: 40 h 0 min

Período Letivo 2025/1 Graduação/ESTES: 02/06/2025 a 29/09/2025
Período Letivo 2025/1 Medicina: 24/03/2025 a 23/07/2025
Período Letivo 2025/1 Pós-Graduação: 12/03/2025 a 12/07/2025
Período Letivo 2025/1 ESEBA: 24/02/2025 a 18/07/2025

Atividades de Pesquisa 18 h 0 min

Descrição	Tempo total
Projeto P&D Petrobras (SATO e MTSS)	7 h 0 min
Projeto P&D Petrobras (SMVE)	7 h 0 min
Projeto P&D XMOBOTS	4 h 0 min

Atividades de Extensão 0 h 0 min

Descrição	Tempo total



Universidade Federal de Uberlândia
Plano de Trabalho Docente
Resolução CONDIR nº 02/2018

Ano: 2025
Docente: **ROBERTO MENDES FINZI NETO**
Unidade: **Faculdade de Engenharia Mecânica**
Regime de trabalho: **40 horas / DE**

Semestre: 1

Carga horária semanal: 40 h 0 min

Período Letivo 2025/1 Graduação/ESTES: 02/06/2025 a 29/09/2025
Período Letivo 2025/1 Medicina: 24/03/2025 a 23/07/2025
Período Letivo 2025/1 Pós-Graduação: 12/03/2025 a 12/07/2025
Período Letivo 2025/1 ESEBA: 24/02/2025 a 18/07/2025

Atividades de Gestão 0 h 0 min

Tipo	Descrição	Tempo total

Outras atividades 0 h 0 min

Descrição	Tempo total



Universidade Federal de Uberlândia
Plano de Trabalho Docente
Resolução CONDIR nº 02/2018

Ano: 2025
Docente: **ROBERTO MENDES FINZI NETO**
Unidade: **Faculdade de Engenharia Mecânica**
Regime de trabalho: **40 horas / DE**

Semestre: 1

Carga horária semanal: 40 h 0 min

Período Letivo 2025/1 Graduação/ESTES: 02/06/2025 a 29/09/2025
Período Letivo 2025/1 Medicina: 24/03/2025 a 23/07/2025
Período Letivo 2025/1 Pós-Graduação: 12/03/2025 a 12/07/2025
Período Letivo 2025/1 ESEBA: 24/02/2025 a 18/07/2025

Projetos de Ensino 0 h 0 min

Descrição	Tempo total

Afastamentos 0 h 0 min

Tipo	Tempo total

Atividades com remuneração suplementar

Descrição	Local	Horários



Universidade Federal de Uberlândia
Plano de Trabalho Docente
Resolução CONDIR nº 02/2018

Ano: 2025 Semestre: 1
Docente: **ROBERTO MENDES FINZI NETO**
Unidade: **Faculdade de Engenharia Mecânica**
Regime de trabalho: **40 horas / DE**

Carga horária semanal: 40 h 0 min

Período Letivo 2025/1 Graduação/ESTES: 02/06/2025 a 29/09/2025
Período Letivo 2025/1 Medicina: 24/03/2025 a 23/07/2025
Período Letivo 2025/1 Pós-Graduação: 12/03/2025 a 12/07/2025
Período Letivo 2025/1 ESEBA: 24/02/2025 a 18/07/2025

5 de junho de 2025

Página 4 de 5

Observações

0



Universidade Federal de Uberlândia
Plano de Trabalho Docente
Resolução CONDIR nº 02/2018

Ano: 2025 Semestre: 1
Docente: **ROBERTO MENDES FINZI NETO**
Unidade: **Faculdade de Engenharia Mecânica**
Regime de trabalho: **40 horas / DE**

Período Letivo 2025/1 Graduação/ESTES: 02/06/2025 a 29/09/2025
Período Letivo 2025/1 Medicina: 24/03/2025 a 23/07/2025
Período Letivo 2025/1 Pós-Graduação: 12/03/2025 a 12/07/2025
Período Letivo 2025/1 ESEBA: 24/02/2025 a 18/07/2025

Carga horária semanal: 40 h 0 min

5 de junho de 2025

Página 5 de 5



Universidade Federal de Uberlândia
Plano de Trabalho Docente
Resolução CONDIR nº 02/2018

Ano: 2025
Docente: **Ruham Pablo Reis**
Unidade: **Faculdade de Engenharia Mecânica**
Regime de trabalho: **40 horas / DE**

Semestre: 1

Carga horária semanal: 40 h 0 min

Período Letivo 2025/1 Graduação/ESTES: 02/06/2025 a 29/09/2025
Período Letivo 2025/1 Medicina: 24/03/2025 a 23/07/2025
Período Letivo 2025/1 Pós-Graduação: 12/03/2025 a 12/07/2025
Período Letivo 2025/1 ESEBA: 24/02/2025 a 18/07/2025

Atividades de Ensino

Total aulas: 10

Tempo em aula: 10 h 0 min

Total com ensino: 16 h 0 min

Disciplina	Tipo	Aulas	Tempo aulas	Tempo atendimento	Tempo preparação	Tempo total
FEMEC43040 - Materiais de Construção Aeronáutica	Graduação	5	5 h 0 min	1 h 0 min	2 h 0 min	8 h 0 min
FEMEC43062 - Processos de Fabricação Aeronáutica	Graduação	5	5 h 0 min	1 h 0 min	2 h 0 min	8 h 0 min

Atividades de Orientação

5 h 0 min

Tipo	Observação/Espec.	Quantidade	Tempo por orientação	Tempo total
Iniciação Científica		1	2 h 0 min	2 h 0 min
Doutorado		1	3 h 0 min	3 h 0 min



Universidade Federal de Uberlândia
Plano de Trabalho Docente
Resolução CONDIR nº 02/2018

Ano: 2025
Docente: **Ruham Pablo Reis**
Unidade: **Faculdade de Engenharia Mecânica**
Regime de trabalho: **40 horas / DE**

Semestre: 1

Carga horária semanal: 40 h 0 min

Período Letivo 2025/1 Graduação/ESTES: 02/06/2025 a 29/09/2025
Período Letivo 2025/1 Medicina: 24/03/2025 a 23/07/2025
Período Letivo 2025/1 Pós-Graduação: 12/03/2025 a 12/07/2025
Período Letivo 2025/1 ESEBA: 24/02/2025 a 18/07/2025

5 de junho de 2025

Página 1 de 5

Atividades de Pesquisa 16 h 0 min

Descrição	Tempo total
Desenvolvimentos Tecnológicos em Manufatura Aditiva por Deposição a Arco - Produtividade CNPq DT2	1 h 0 min
Utilização de Inteligência Artificial Visando Aumento da Confiabilidade e Diminuição de Custos em Inspeção Baseada em Risco. Aplicação: Feixes de Trocadores de Calor tipo Casco&Tubo	8 h 0 min
Metodologia para Análise de Integridade de Dutos Rígidos baseada em Estatística Avançada e Ferramentas de Inteligência Artificial	3 h 0 min
Projeto EMBRAPII-FEMEC/UFU - Tecnologias Metal-Mecânica	1 h 0 min
BRAFITEC	1 h 0 min
Publicação e avaliação de artigos em periódicos	2 h 0 min

Atividades de Extensão 0 h 0 min

Descrição	Tempo total



Universidade Federal de Uberlândia
Plano de Trabalho Docente
Resolução CONDIR nº 02/2018

Ano: 2025
Docente: **Ruham Pablo Reis**
Unidade: **Faculdade de Engenharia Mecânica**
Regime de trabalho: **40 horas / DE**

Semestre: 1

Carga horária semanal: 40 h 0 min

Período Letivo 2025/1 Graduação/ESTES: 02/06/2025 a 29/09/2025
Período Letivo 2025/1 Medicina: 24/03/2025 a 23/07/2025
Período Letivo 2025/1 Pós-Graduação: 12/03/2025 a 12/07/2025
Período Letivo 2025/1 ESEBA: 24/02/2025 a 18/07/2025

5 de junho de 2025

Página 2 de 5

Atividades de Gestão 3 h 0 min

Tipo	Descrição	Tempo total
Coordenador sem FUC	Coordenador do Laboratório de Apoio à Fabricação	1 h 0 min
Membro comissão interna	Comissão de Avaliação de Estágio Probatório dos Integrantes da Carreira do Magistério Superior	1 h 0 min
Membro NDE	Graduação em Engenharia Aeronáutica	1 h 0 min

Outras atividades 0 h 0 min

Descrição	Tempo total



Universidade Federal de Uberlândia
Plano de Trabalho Docente
Resolução CONDIR nº 02/2018

Ano: 2025
Docente: **Ruham Pablo Reis**
Unidade: **Faculdade de Engenharia Mecânica**
Regime de trabalho: **40 horas / DE**

Semestre: 1

Carga horária semanal: 40 h 0 min

Período Letivo 2025/1 Graduação/ESTES: 02/06/2025 a 29/09/2025
Período Letivo 2025/1 Medicina: 24/03/2025 a 23/07/2025
Período Letivo 2025/1 Pós-Graduação: 12/03/2025 a 12/07/2025
Período Letivo 2025/1 ESEBA: 24/02/2025 a 18/07/2025

5 de junho de 2025

Página 3 de 5

Projetos de Ensino 0 h 0 min

Descrição	Tempo total

Afastamentos 0 h 0 min

Tipo	Tempo total

Atividades com remuneração suplementar

Descrição	Local	Horários



Universidade Federal de Uberlândia
Plano de Trabalho Docente
Resolução CONDIR nº 02/2018

Ano: 2025

Semestre: 1

Docente: **Ruham Pablo Reis**

Unidade: **Faculdade de Engenharia Mecânica**

Regime de trabalho: **40 horas / DE**

Carga horária semanal: 40 h 0 min

Período Letivo 2025/1 Graduação/ESTES: 02/06/2025 a 29/09/2025

Período Letivo 2025/1 Medicina: 24/03/2025 a 23/07/2025

Período Letivo 2025/1 Pós-Graduação: 12/03/2025 a 12/07/2025

Período Letivo 2025/1 ESEBA: 24/02/2025 a 18/07/2025

--	--	--

5 de junho de 2025

Página 4 de 5

Observações

0



Universidade Federal de Uberlândia
Plano de Trabalho Docente
Resolução CONDIR nº 02/2018

Ano: 2025

Semestre: 1

Docente: **Ruham Pablo Reis**

Unidade: **Faculdade de Engenharia Mecânica**

Regime de trabalho: **40 horas / DE**

Carga horária semanal: 40 h 0 min

Período Letivo 2025/1 Graduação/ESTES: 02/06/2025 a 29/09/2025

Período Letivo 2025/1 Medicina: 24/03/2025 a 23/07/2025

Período Letivo 2025/1 Pós-Graduação: 12/03/2025 a 12/07/2025

Período Letivo 2025/1 ESEBA: 24/02/2025 a 18/07/2025

5 de junho de 2025

Página 5 de 5



Universidade Federal de Uberlândia
Plano de Trabalho Docente
Resolução CONDIR nº 02/2018

Ano: 2025 Semestre: 1
Docente: Werley Rocherter Borges Ferreira
Unidade: Faculdade de Engenharia Mecânica
Regime de trabalho: 40 horas / DE

Carga horária semanal: 40 h 0 min

Período Letivo 2025/1 Graduação/ESTES: 02/06/2025 a 29/09/2025
Período Letivo 2025/1 Medicina: 24/03/2025 a 23/07/2025
Período Letivo 2025/1 Pós-Graduação: 12/03/2025 a 12/07/2025
Período Letivo 2025/1 ESEBA: 24/02/2025 a 18/07/2025

Atividades de Ensino

Total aulas: 12

Tempo em aula: 12 h 0 min

Total com ensino: 23 h 0 min

Disciplina	Tipo	Aulas	Tempo aulas	Tempo atendimento	Tempo preparação	Tempo total
FEMEC 42080 - Eletrônica de Potência	Graduação	6	6 h 0 min	2 h 30 min	3 h 30 min	12 h 0 min
FEMEC 42091 - Automação Industrial	Graduação	6	6 h 0 min	2 h 30 min	2 h 30 min	11 h 0 min

Atividades de Orientação

5 h 30 min

Tipo	Observação/Espec.	Quantidade	Tempo por orientação	Tempo total
TCC		3	1 h 30 min	4 h 30 min
Estágio		1	1 h 0 min	1 h 0 min



Universidade Federal de Uberlândia
Plano de Trabalho Docente
Resolução CONDIR nº 02/2018

Ano: 2025 Semestre: 1
Docente: Werley Rocherter Borges Ferreira
Unidade: Faculdade de Engenharia Mecânica
Regime de trabalho: 40 horas / DE

Carga horária semanal: 40 h 0 min

Período Letivo 2025/1 Graduação/ESTES: 02/06/2025 a 29/09/2025
Período Letivo 2025/1 Medicina: 24/03/2025 a 23/07/2025
Período Letivo 2025/1 Pós-Graduação: 12/03/2025 a 12/07/2025
Período Letivo 2025/1 ESEBA: 24/02/2025 a 18/07/2025

Atividades de Pesquisa 6 h 30 min

Descrição	Tempo total
Planejamento de Tjetórias para um Robô Delta	6 h 30 min

Atividades de Extensão 0 h 0 min

Descrição	Tempo total



Universidade Federal de Uberlândia
Plano de Trabalho Docente
Resolução CONDIR nº 02/2018

Ano: 2025 Semestre: 1
Docente: **Werley Rocherter Borges Ferreira**
Unidade: **Faculdade de Engenharia Mecânica**
Regime de trabalho: **40 horas / DE**

Carga horária semanal: 40 h 0 min

Período Letivo 2025/1 Graduação/ESTES: 02/06/2025 a 29/09/2025
Período Letivo 2025/1 Medicina: 24/03/2025 a 23/07/2025
Período Letivo 2025/1 Pós-Graduação: 12/03/2025 a 12/07/2025
Período Letivo 2025/1 ESEBA: 24/02/2025 a 18/07/2025

Atividades de Gestão 5 h 0 min

Tipo	Descrição	Tempo total
Coordenador sem FUC	Cordenação dos Laboratórios de Ensino para Mecatônica	4 h 0 min
Membro Colegiado	Curso de Graduação em Engenharia Mecatrônica	1 h 0 min

Outras atividades 0 h 0 min

Descrição	Tempo total



Universidade Federal de Uberlândia
Plano de Trabalho Docente
Resolução CONDIR nº 02/2018

Ano: 2025 Semestre: 1
Docente: Werley Rocherter Borges Ferreira
Unidade: Faculdade de Engenharia Mecânica
Regime de trabalho: 40 horas / DE

Carga horária semanal: 40 h 0 min

Período Letivo 2025/1 Graduação/ESTES: 02/06/2025 a 29/09/2025
Período Letivo 2025/1 Medicina: 24/03/2025 a 23/07/2025
Período Letivo 2025/1 Pós-Graduação: 12/03/2025 a 12/07/2025
Período Letivo 2025/1 ESEBA: 24/02/2025 a 18/07/2025

Projetos de Ensino 0 h 0 min

Descrição	Tempo total

Afastamentos 0 h 0 min

Tipo	Tempo total

Atividades com remuneração suplementar

Descrição	Local	Horários



Universidade Federal de Uberlândia
Plano de Trabalho Docente
Resolução CONDIR nº 02/2018

Ano: 2025 Semestre: 1
Docente: **Werley Rocherter Borges Ferreira**
Unidade: **Faculdade de Engenharia Mecânica**
Regime de trabalho: **40 horas / DE**

Carga horária semanal: 40 h 0 min

Período Letivo 2025/1 Graduação/ESTES: 02/06/2025 a 29/09/2025
Período Letivo 2025/1 Medicina: 24/03/2025 a 23/07/2025
Período Letivo 2025/1 Pós-Graduação: 12/03/2025 a 12/07/2025
Período Letivo 2025/1 ESEBA: 24/02/2025 a 18/07/2025

5 de junho de 2025

Página 4 de 5

Observações

0



Universidade Federal de Uberlândia
Plano de Trabalho Docente
Resolução CONDIR nº 02/2018

Ano: 2025 Semestre: 1
Docente: **Werley Rocherter Borges Ferreira**
Unidade: **Faculdade de Engenharia Mecânica**
Regime de trabalho: **40 horas / DE**

Carga horária semanal: 40 h 0 min

Período Letivo 2025/1 Graduação/ESTES: 02/06/2025 a 29/09/2025

Período Letivo 2025/1 Medicina: 24/03/2025 a 23/07/2025

Período Letivo 2025/1 Pós-Graduação: 12/03/2025 a 12/07/2025

Período Letivo 2025/1 ESEBA: 24/02/2025 a 18/07/2025

5 de junho de 2025

Página 5 de 5



Universidade Federal de Uberlândia
Plano de Trabalho Docente
Resolução CONDIR nº 02/2018

Ano: 2025
Docente: **Marcelo Braga dos Santos**
Unidade: **Faculdade de Engenharia Mecânica**
Regime de trabalho: **40 horas / DE**

Semestre: 1

Carga horária semanal: 40 h 0 min

Período Letivo 2025/1 Graduação/ESTES: 02/06/2025 a 29/09/2025
Período Letivo 2025/1 Medicina: 24/03/2025 a 23/07/2025
Período Letivo 2025/1 Pós-Graduação: 12/03/2025 a 12/07/2025
Período Letivo 2025/1 ESEBA: 24/02/2025 a 18/07/2025

Atividades de Ensino

Total aulas: 4

Tempo em aula: 4 h 0 min

Total com ensino: 5 h 0 min

Disciplina	Tipo	Aulas	Tempo aulas	Tempo atendimento	Tempo preparação	Tempo total
PM056 - Estudo dirigido	Pós-Graduação	4	4 h 0 min			5 h 0 min

Atividades de Orientação

12 h 15 min

Tipo	Observação/Espec.	Quantidade	Tempo por orientação	Tempo total
Pós-Doutorado	Recém doutor no projeto FINEP Monetização de gas do pre sal	1	0 h 45 min	0 h 45 min
Pós-Doutorado	Recém doutor no projeto FINEP Monetização do pré sal	1	0 h 45 min	0 h 45 min
Pós-Doutorado	Recém doutor no projeto INCT CT Trib	1	0 h 45 min	0 h 45 min
Mestrado	Co-orientação Vinicius Acosta Pintanel	1	0 h 30 min	0 h 30 min
Doutorado	Co-orientação Alessandro	1	0 h 45 min	0 h 45 min



Universidade Federal de Uberlândia
Plano de Trabalho Docente
Resolução CONDIR nº 02/2018

Ano: 2025
Docente: **Marcelo Braga dos Santos**
Unidade: **Faculdade de Engenharia Mecânica**
Regime de trabalho: **40 horas / DE**

Semestre: 1

Carga horária semanal: 40 h 0 min

Período Letivo 2025/1 Graduação/ESTES: 02/06/2025 a 29/09/2025
Período Letivo 2025/1 Medicina: 24/03/2025 a 23/07/2025
Período Letivo 2025/1 Pós-Graduação: 12/03/2025 a 12/07/2025
Período Letivo 2025/1 ESEBA: 24/02/2025 a 18/07/2025

5 de junho de 2025

Página 1 de 5

Atividades de Pesquisa 12 h 45 min

Descrição	Tempo total
Projeto de Pesquisa em Amortecedores por Atrito	1 h 0 min
Projeto de pesquisa no desenvolvimento de geradores elétricos lineares acionado por motor a pistão livre	2 h 0 min
Projeto de pesquisa em sistemas não lineares com juntas mecânicas - Consideração do atrito	2 h 0 min
Coordenação de projeto FINEP CENTROS TEMÁTICOS NA FEMEC e do projeto FINEP- Monetização do Gás do Pré Sal	3 h 0 min
Sub coordenação projeto FAPEMIG chamada PPE-00067-22	1 h 0 min
Redação de artigos	0 h 45 min
Sub-coordenação unidade INCT Tribologia Verde Voltada à Transição Energética – CT Trib (Coordenação prof. José Daniel Biasoli de Mello)	1 h 0 min
Projeto EMBRAPII	1 h 0 min

Atividades de Extensão 0 h 0 min

Descrição	Tempo total



Universidade Federal de Uberlândia
Plano de Trabalho Docente
Resolução CONDIR nº 02/2018

Ano: 2025
Docente: **Marcelo Braga dos Santos**
Unidade: **Faculdade de Engenharia Mecânica**
Regime de trabalho: **40 horas / DE**

Semestre: 1

Carga horária semanal: 40 h 0 min

Período Letivo 2025/1 Graduação/ESTES: 02/06/2025 a 29/09/2025
Período Letivo 2025/1 Medicina: 24/03/2025 a 23/07/2025
Período Letivo 2025/1 Pós-Graduação: 12/03/2025 a 12/07/2025
Período Letivo 2025/1 ESEBA: 24/02/2025 a 18/07/2025

5 de junho de 2025

Página 2 de 5

Atividades de Gestão 3 h 0 min

Tipo	Descrição	Tempo total
Coordenador sem FUC	Coordenação do Laboratório de Sistemas Mecânicos	3 h 0 min

Outras atividades 2 h 0 min

Descrição	Tempo total
Revisor Periódicos ELSEVIER - Measurement	0 h 30 min
Revisor Periódicos ELSEVIER - Engineering Structures	0 h 30 min
Revisor Periódicos ELSEVIER - Mechanical Systems and Signal Processing	0 h 30 min
Revisor Periódicos ABCM - RBCM	0 h 30 min



Universidade Federal de Uberlândia
Plano de Trabalho Docente
Resolução CONDIR nº 02/2018

Ano: 2025
Docente: **Marcelo Braga dos Santos**
Unidade: **Faculdade de Engenharia Mecânica**
Regime de trabalho: **40 horas / DE**

Semestre: 1

Carga horária semanal: 40 h 0 min

Período Letivo 2025/1 Graduação/ESTES: 02/06/2025 a 29/09/2025
Período Letivo 2025/1 Medicina: 24/03/2025 a 23/07/2025
Período Letivo 2025/1 Pós-Graduação: 12/03/2025 a 12/07/2025
Período Letivo 2025/1 ESEBA: 24/02/2025 a 18/07/2025

5 de junho de 2025

Página 3 de 5

Projetos de Ensino 5 h 0 min

Descrição	Tempo total
Atendimento aos alunos de Dinâmica das Máquinas - Turmas do professor José Antônio Ferreira Borges	1 h 0 min
Auxílio na disciplina de Projetos de Sistemas Mecânicos	4 h 0 min

Afastamentos 0 h 0 min

Tipo	Tempo total
Readaptação	

Atividades com remuneração suplementar

Descrição	Local	Horários



Universidade Federal de Uberlândia
Plano de Trabalho Docente
Resolução CONDIR nº 02/2018

Ano: 2025 Semestre: 1
Docente: **Marcelo Braga dos Santos**
Unidade: **Faculdade de Engenharia Mecânica**
Regime de trabalho: **40 horas / DE** Carga horária semanal: 40 h 0 min

Período Letivo 2025/1 Graduação/ESTES: 02/06/2025 a 29/09/2025
Período Letivo 2025/1 Medicina: 24/03/2025 a 23/07/2025
Período Letivo 2025/1 Pós-Graduação: 12/03/2025 a 12/07/2025
Período Letivo 2025/1 ESEBA: 24/02/2025 a 18/07/2025

--	--	--

5 de junho de 2025

Página 4 de 5

Observações

Dada a doença ocupacional, de caráter permanente, identificada pela junta médica e por CAT emitida pelo setor competente da UFU, fui readaptado e não posso exercer atividades que resultem em esforço vocal.



Universidade Federal de Uberlândia
Plano de Trabalho Docente
Resolução CONDIR nº 02/2018

Ano: 2025
Docente: **Marcelo Braga dos Santos**
Unidade: **Faculdade de Engenharia Mecânica**
Regime de trabalho: **40 horas / DE**

Semestre: 1

Carga horária semanal: 40 h 0 min

Período Letivo 2025/1 Graduação/ESTES: 02/06/2025 a 29/09/2025
Período Letivo 2025/1 Medicina: 24/03/2025 a 23/07/2025
Período Letivo 2025/1 Pós-Graduação: 12/03/2025 a 12/07/2025
Período Letivo 2025/1 ESEBA: 24/02/2025 a 18/07/2025

5 de junho de 2025

Página 5 de 5



Universidade Federal de Uberlândia
Plano de Trabalho Docente
Resolução CONDIR nº 02/2018

Ano: 2025
Docente: **Helder Barbieri Lacerda**
Unidade: **Faculdade X**
Regime de trabalho: **40 horas / DE**

Semestre: 2

Carga horária semanal: 40 h 0 min

Período Letivo 2025/1 Graduação/ESTES: 02/06/2025 a 29/09/2025
Período Letivo 2025/1 Medicina: 24/03/2025 a 23/07/2025
Período Letivo 2025/1 Pós-Graduação: 12/03/2025 a 12/07/2025
Período Letivo 2025/1 ESEBA: 24/02/2025 a 18/07/2025

Atividades de Ensino

Total aulas: 12

Tempo em aula: 12 h 0 min

Total com ensino: 27 h 0 min

Disciplina	Tipo	Aulas	Tempo aulas	Tempo atendimento	Tempo preparação	Tempo total
FEMEC41040 - DINÂMICA	Graduação	4	4 h 0 min	3 h 0 min	1 h 30 min	8 h 30 min
FEMEC41074 - ANÁLISE SIST DIN E CONTROLE	Graduação	4	4 h 0 min	3 h 0 min	1 h 30 min	8 h 30 min
FEMEC41092 - PROJETOS DE SIST MECANICOS	Graduação	2	2 h 0 min	2 h 0 min	1 h 0 min	5 h 0 min
FEMEC39102 - MECÂNICA DOS SÓLIDOS	Graduação	2	2 h 0 min	2 h 0 min	1 h 0 min	5 h 0 min

Atividades de Orientação 5 h 0 min

Tipo	Observação/Espec.	Quantidade	Tempo por orientação	Tempo total
TCC		2	1 h 0 min	2 h 0 min
Monitoria		3	1 h 0 min	3 h 0 min



Universidade Federal de Uberlândia
Plano de Trabalho Docente
Resolução CONDIR nº 02/2018

Ano: 2025
Docente: **Helder Barbieri Lacerda**
Unidade: **Faculdade X**
Regime de trabalho: **40 horas / DE**

Semestre: 2

Carga horária semanal: 40 h 0 min

Período Letivo 2025/1 Graduação/ESTES: 02/06/2025 a 29/09/2025

Período Letivo 2025/1 Medicina: 24/03/2025 a 23/07/2025

Período Letivo 2025/1 Pós-Graduação: 12/03/2025 a 12/07/2025

Período Letivo 2025/1 ESEBA: 24/02/2025 a 18/07/2025

Atividades de Pesquisa 6 h 0 min

Descrição	Tempo total
Controlador PID adaptativo usando Inteligência Artificial	6 h 0 min

Atividades de Extensão 0 h 0 min

Descrição	Tempo total



Universidade Federal de Uberlândia
Plano de Trabalho Docente
Resolução CONDIR nº 02/2018

Ano: 2025
Docente: **Helder Barbieri Lacerda**
Unidade: **Faculdade X**
Regime de trabalho: **40 horas / DE**

Semestre: 2

Carga horária semanal: 40 h 0 min

Período Letivo 2025/1 Graduação/ESTES: 02/06/2025 a 29/09/2025
Período Letivo 2025/1 Medicina: 24/03/2025 a 23/07/2025
Período Letivo 2025/1 Pós-Graduação: 12/03/2025 a 12/07/2025
Período Letivo 2025/1 ESEBA: 24/02/2025 a 18/07/2025

Atividades de Gestão 2 h 0 min

Tipo	Descrição	Tempo total
Membro comissão interna	Avaliação docente	2 h 0 min

Outras atividades 0 h 0 min

Descrição	Tempo total



Universidade Federal de Uberlândia
Plano de Trabalho Docente
Resolução CONDIR nº 02/2018

Ano: 2025
Docente: **Helder Barbieri Lacerda**
Unidade: **Faculdade X**
Regime de trabalho: **40 horas / DE**

Semestre: 2

Carga horária semanal: 40 h 0 min

Período Letivo 2025/1 Graduação/ESTES: 02/06/2025 a 29/09/2025

Período Letivo 2025/1 Medicina: 24/03/2025 a 23/07/2025

Período Letivo 2025/1 Pós-Graduação: 12/03/2025 a 12/07/2025

Período Letivo 2025/1 ESEBA: 24/02/2025 a 18/07/2025

Projetos de Ensino 0 h 0 min

Descrição	Tempo total

Afastamentos 0 h 0 min

Tipo	Tempo total

Atividades com remuneração suplementar

Descrição	Local	Horários



Universidade Federal de Uberlândia
Plano de Trabalho Docente
Resolução CONDIR nº 02/2018

Ano: 2025
Docente: **Helder Barbieri Lacerda**
Unidade: **Faculdade X**
Regime de trabalho: **40 horas / DE**

Semestre: 2

Carga horária semanal: 40 h 0 min

Período Letivo 2025/1 Graduação/ESTES: 02/06/2025 a 29/09/2025

Período Letivo 2025/1 Medicina: 24/03/2025 a 23/07/2025

Período Letivo 2025/1 Pós-Graduação: 12/03/2025 a 12/07/2025

Período Letivo 2025/1 ESEBA: 24/02/2025 a 18/07/2025

5 de junho de 2025

Página 4 de 5

Observações

0



Universidade Federal de Uberlândia
Plano de Trabalho Docente
Resolução CONDIR nº 02/2018

Ano: 2025
Docente: **Helder Barbieri Lacerda**
Unidade: **Faculdade X**
Regime de trabalho: **40 horas / DE**

Semestre: 2

Carga horária semanal: 40 h 0 min

Período Letivo 2025/1 Graduação/ESTES: 02/06/2025 a 29/09/2025

Período Letivo 2025/1 Medicina: 24/03/2025 a 23/07/2025

Período Letivo 2025/1 Pós-Graduação: 12/03/2025 a 12/07/2025

Período Letivo 2025/1 ESEBA: 24/02/2025 a 18/07/2025

5 de junho de 2025

Página 5 de 5



Universidade Federal de Uberlândia
Plano de Trabalho Docente
Resolução CONDIR nº 02/2018

Ano: 2025
Docente: Francisco José de Souza
Unidade: FEMEC
Regime de trabalho: 40 horas / DE

Semestre: 1

Carga horária semanal: 40 h 0 min

Período Letivo 2025/1 Graduação/ESTES: 02/06/2025 a 29/09/2025
Período Letivo 2025/1 Medicina: 24/03/2025 a 23/07/2025
Período Letivo 2025/1 Pós-Graduação: 12/03/2025 a 12/07/2025
Período Letivo 2025/1 ESEBA: 24/02/2025 a 18/07/2025

Atividades de Ensino

Total aulas: 10

Tempo em aula: 10 h 0 min

Total com ensino: 20 h 0 min

Disciplina	Tipo	Aulas	Tempo aulas	Tempo atendimento	Tempo preparação	Tempo total
Mecânica dos Fluidos	Graduação	4	4 h 0 min	2 h 0 min	2 h 0 min	8 h 0 min
Termodinâmica Clássica	Pós-Graduação	2	2 h 0 min	1 h 0 min	1 h 0 min	4 h 0 min
Termodinâmica Aplicada	Graduação	4	4 h 0 min	2 h 0 min	2 h 0 min	8 h 0 min

Atividades de Orientação

8 h 0 min

Tipo	Observação/Espec.	Quantidade	Tempo por orientação	Tempo total
TCC		2	1 h 0 min	2 h 0 min
Iniciação Científica		1	1 h 0 min	1 h 0 min
Doutorado		3	1 h 0 min	3 h 0 min
Mestrado		1	1 h 0 min	1 h 0 min
Pós-Doutorado		1	1 h 0 min	1 h 0 min



Universidade Federal de Uberlândia
Plano de Trabalho Docente
Resolução CONDIR nº 02/2018

Ano: 2025
Docente: Francisco José de Souza
Unidade: FEMEC
Regime de trabalho: 40 horas / DE

Semestre: 1

Carga horária semanal: 40 h 0 min

Período Letivo 2025/1 Graduação/ESTES: 02/06/2025 a 29/09/2025
Período Letivo 2025/1 Medicina: 24/03/2025 a 23/07/2025
Período Letivo 2025/1 Pós-Graduação: 12/03/2025 a 12/07/2025
Período Letivo 2025/1 ESEBA: 24/02/2025 a 18/07/2025

Atividades de Pesquisa 12 h 0 min

Descrição	Tempo total
Redação de artigos científicos	8 h 0 min
Coordenação de projetos de pesquisa	3 h 0 min
Revisão e pareceres para periódicos e órgãos de fomento	1 h 0 min

Atividades de Extensão 0 h 0 min

Descrição	Tempo total



Universidade Federal de Uberlândia
Plano de Trabalho Docente
Resolução CONDIR nº 02/2018

Ano: 2025
Docente: Francisco José de Souza
Unidade: FEMEC
Regime de trabalho: 40 horas / DE

Semestre: 1

Período Letivo 2025/1 Graduação/ESTES: 02/06/2025 a 29/09/2025
Período Letivo 2025/1 Medicina: 24/03/2025 a 23/07/2025
Período Letivo 2025/1 Pós-Graduação: 12/03/2025 a 12/07/2025
Período Letivo 2025/1 ESEBA: 24/02/2025 a 18/07/2025

Carga horária semanal: 40 h 0 min

Atividades de Gestão 0 h 0 min

Tipo	Descrição	Tempo total

Outras atividades 0 h 0 min

Descrição	Tempo total



Universidade Federal de Uberlândia
Plano de Trabalho Docente
Resolução CONDIR nº 02/2018

Ano: 2025
Docente: Francisco José de Souza
Unidade: FEMEC
Regime de trabalho: 40 horas / DE

Semestre: 1

Carga horária semanal: 40 h 0 min

Período Letivo 2025/1 Graduação/ESTES: 02/06/2025 a 29/09/2025
Período Letivo 2025/1 Medicina: 24/03/2025 a 23/07/2025
Período Letivo 2025/1 Pós-Graduação: 12/03/2025 a 12/07/2025
Período Letivo 2025/1 ESEBA: 24/02/2025 a 18/07/2025

Projetos de Ensino 0 h 0 min

Descrição	Tempo total

Afastamentos 0 h 0 min

Tipo	Tempo total

Atividades com remuneração suplementar

Descrição	Local	Horários



Universidade Federal de Uberlândia
Plano de Trabalho Docente
Resolução CONDIR nº 02/2018

Ano: 2025
Docente: **Francisco José de Souza**
Unidade: **FEMEC**
Regime de trabalho: **40 horas / DE**

Semestre: 1

Período Letivo 2025/1 Graduação/ESTES: 02/06/2025 a 29/09/2025
Período Letivo 2025/1 Medicina: 24/03/2025 a 23/07/2025
Período Letivo 2025/1 Pós-Graduação: 12/03/2025 a 12/07/2025
Período Letivo 2025/1 ESEBA: 24/02/2025 a 18/07/2025

Carga horária semanal: 40 h 0 min

5 de June de 2025

Página 4 de 5

Observações

0



Universidade Federal de Uberlândia
Plano de Trabalho Docente
Resolução CONDIR nº 02/2018

Ano: 2025
Docente: **Francisco José de Souza**
Unidade: **FEMEC**
Regime de trabalho: **40 horas / DE**

Semestre: 1

Carga horária semanal: 40 h 0 min

Período Letivo 2025/1 Graduação/ESTES: 02/06/2025 a 29/09/2025

Período Letivo 2025/1 Medicina: 24/03/2025 a 23/07/2025

Período Letivo 2025/1 Pós-Graduação: 12/03/2025 a 12/07/2025

Período Letivo 2025/1 ESEBA: 24/02/2025 a 18/07/2025

5 de June de 2025

Página 5 de 5



Universidade Federal de Uberlândia
Plano de Trabalho Docente
Resolução CONDIR nº 02/2018

Ano: 2025
Docente: Luiz Paulo Borges Miranda
Unidade: FEMEC
Regime de trabalho: 40 horas

Semestre: 1

Carga horária semanal: 40 h 0 min

Período Letivo 2025/1 Graduação/ESTES: 02/06/2025 a 29/09/2025
Período Letivo 2025/1 Medicina: 24/03/2025 a 23/07/2025
Período Letivo 2025/1 Pós-Graduação: 12/03/2025 a 12/07/2025
Período Letivo 2025/1 ESEBA: 24/02/2025 a 18/07/2025

Atividades de Ensino

Total aulas: 18

Tempo em aula: 18 h 0 min

Total com ensino: 30 h 0 min

Disciplina	Tipo	Aulas	Tempo aulas	Tempo atendimento	Tempo preparação	Tempo total
FEMEC41082 - Refrigeração e Ar Condicionado	Graduação	8	8 h 0 min	2 h 0 min	1 h 0 min	11 h 0 min
FEMEC39105 - Fenômenos de Transporte I	Graduação	5	5 h 0 min	2 h 0 min	2 h 0 min	9 h 0 min
FEMEC39106 - Fenômenos de Transporte II	Graduação	5	5 h 0 min	2 h 0 min	3 h 0 min	10 h 0 min

Atividades de Orientação

8 h 0 min

Tipo	Observação/Espec.	Quantidade	Tempo por orientação	Tempo total
TCC		2	3 h 0 min	6 h 0 min
Iniciação Científica		1	2 h 0 min	2 h 0 min



Universidade Federal de Uberlândia
Plano de Trabalho Docente
Resolução CONDIR nº 02/2018

Ano: 2025
Docente: **Luiz Paulo Borges Miranda**
Unidade: **FEMEC**
Regime de trabalho: **40 horas**

Semestre: 1

Carga horária semanal: 40 h 0 min

Período Letivo 2025/1 Graduação/ESTES: 02/06/2025 a 29/09/2025
Período Letivo 2025/1 Medicina: 24/03/2025 a 23/07/2025
Período Letivo 2025/1 Pós-Graduação: 12/03/2025 a 12/07/2025
Período Letivo 2025/1 ESEBA: 24/02/2025 a 18/07/2025

5 de junho de 2025

Página 1 de 5

Atividades de Pesquisa 2 h 0 min

Descrição	Tempo total
Simulação numérica de transferência de calor em escoamentos de fluidos não newtonianos	2 h 0 min

Atividades de Extensão 0 h 0 min

Descrição	Tempo total



Universidade Federal de Uberlândia
Plano de Trabalho Docente
Resolução CONDIR nº 02/2018

Ano: 2025
Docente: **Luiz Paulo Borges Miranda**
Unidade: **FEMEC**
Regime de trabalho: **40 horas**

Semestre: 1

Carga horária semanal: 40 h 0 min

Período Letivo 2025/1 Graduação/ESTES: 02/06/2025 a 29/09/2025
Período Letivo 2025/1 Medicina: 24/03/2025 a 23/07/2025
Período Letivo 2025/1 Pós-Graduação: 12/03/2025 a 12/07/2025
Período Letivo 2025/1 ESEBA: 24/02/2025 a 18/07/2025

5 de junho de 2025

Página 2 de 5

Atividades de Gestão 0 h 0 min

Tipo	Descrição	Tempo total

Outras atividades 0 h 0 min

Descrição	Tempo total



Universidade Federal de Uberlândia
Plano de Trabalho Docente
Resolução CONDIR nº 02/2018

Ano: 2025
Docente: Luiz Paulo Borges Miranda
Unidade: FEMEC
Regime de trabalho: 40 horas

Semestre: 1

Carga horária semanal: 40 h 0 min

Período Letivo 2025/1 Graduação/ESTES: 02/06/2025 a 29/09/2025
Período Letivo 2025/1 Medicina: 24/03/2025 a 23/07/2025
Período Letivo 2025/1 Pós-Graduação: 12/03/2025 a 12/07/2025
Período Letivo 2025/1 ESEBA: 24/02/2025 a 18/07/2025

5 de junho de 2025

Página 3 de 5

Projetos de Ensino 0 h 0 min

Descrição	Tempo total

Afastamentos 0 h 0 min

Tipo	Tempo total

Atividades com remuneração suplementar

Descrição	Local	Horários



Universidade Federal de Uberlândia
Plano de Trabalho Docente
Resolução CONDIR nº 02/2018

Ano: 2025
Docente: **Luiz Paulo Borges Miranda**
Unidade: **FEMEC**
Regime de trabalho: **40 horas**

Semestre: 1

Carga horária semanal: 40 h 0 min

Período Letivo 2025/1 Graduação/ESTES: 02/06/2025 a 29/09/2025
Período Letivo 2025/1 Medicina: 24/03/2025 a 23/07/2025
Período Letivo 2025/1 Pós-Graduação: 12/03/2025 a 12/07/2025
Período Letivo 2025/1 ESEBA: 24/02/2025 a 18/07/2025

--	--	--

5 de junho de 2025

Página 4 de 5

Observações

0



Universidade Federal de Uberlândia
Plano de Trabalho Docente
Resolução CONDIR nº 02/2018

Ano: 2025
Docente: **Luiz Paulo Borges Miranda**
Unidade: **FEMEC**
Regime de trabalho: **40 horas**

Semestre: 1

Carga horária semanal: 40 h 0 min

Período Letivo 2025/1 Graduação/ESTES: 02/06/2025 a 29/09/2025

Período Letivo 2025/1 Medicina: 24/03/2025 a 23/07/2025

Período Letivo 2025/1 Pós-Graduação: 12/03/2025 a 12/07/2025

Período Letivo 2025/1 ESEBA: 24/02/2025 a 18/07/2025

5 de junho de 2025

Página 5 de 5



Universidade Federal de Uberlândia
Plano de Trabalho Docente
Resolução CONDIR nº 02/2018

Ano: 2025
Docente: Carlos Alberto Gallo
Unidade: Faculdade Engenharia Mecânica
Regime de trabalho: 40 horas / DE

Semestre: 1

Carga horária semanal: 40 h 0 min

Período Letivo 2025/1 Graduação/ESTES: 02/06/2025 a 29/09/2025
Período Letivo 2025/1 Medicina: 24/03/2025 a 23/07/2025
Período Letivo 2025/1 Pós-Graduação: 12/03/2025 a 12/07/2025
Período Letivo 2025/1 ESEBA: 24/02/2025 a 18/07/2025

Atividades de Ensino

Total aulas: 12

Tempo em aula: 12 h 0 min

Total com ensino: 19 h 50 min

Disciplina	Tipo	Aulas	Tempo aulas	Tempo atendimento	Tempo preparação	Tempo total
Eletronica Básica	Graduação	8	8 h 0 min	1 h 30 min	3 h 30 min	13 h 0 min
Instalações Elétricas industriais	Graduação	4	4 h 0 min	1 h 30 min	1 h 20 min	6 h 50 min

Atividades de Orientação

8 h 0 min

Tipo	Observação/Espec.	Quantidade	Tempo por orientação	Tempo total
Iniciação Científica		2	2 h 0 min	4 h 0 min
Estágio		2	2 h 0 min	4 h 0 min



Universidade Federal de Uberlândia
Plano de Trabalho Docente
Resolução CONDIR nº 02/2018

Ano: 2025
Docente: **Carlos Alberto Gallo**
Unidade: **Faculdade Engenharia Mecânica**
Regime de trabalho: **40 horas / DE**

Semestre: 1

Carga horária semanal: 40 h 0 min

Período Letivo 2025/1 Graduação/ESTES: 02/06/2025 a 29/09/2025
Período Letivo 2025/1 Medicina: 24/03/2025 a 23/07/2025
Período Letivo 2025/1 Pós-Graduação: 12/03/2025 a 12/07/2025
Período Letivo 2025/1 ESEBA: 24/02/2025 a 18/07/2025

6 de junho de 2025

Página 1 de 5

Atividades de Pesquisa 4 h 30 min

Descrição	Tempo total
Projeto Celesc	4 h 30 min

Atividades de Extensão 0 h 0 min

Descrição	Tempo total



Universidade Federal de Uberlândia
Plano de Trabalho Docente
Resolução CONDIR nº 02/2018

Ano: 2025
Docente: Carlos Alberto Gallo
Unidade: Faculdade Engenharia Mecânica
Regime de trabalho: 40 horas / DE

Semestre: 1

Carga horária semanal: 40 h 0 min

Período Letivo 2025/1 Graduação/ESTES: 02/06/2025 a 29/09/2025
Período Letivo 2025/1 Medicina: 24/03/2025 a 23/07/2025
Período Letivo 2025/1 Pós-Graduação: 12/03/2025 a 12/07/2025
Período Letivo 2025/1 ESEBA: 24/02/2025 a 18/07/2025

6 de junho de 2025

Página 2 de 5

Atividades de Gestão 7 h 40 min

Tipo	Descrição	Tempo total
Membro comissão interna	FEMEC	2 h 20 min
Membro NDE	Engenharia Mecatrônica	3 h 0 min
Membro Conselho	FEMEC	2 h 20 min

Outras atividades 0 h 0 min

Descrição	Tempo total



Universidade Federal de Uberlândia
Plano de Trabalho Docente
Resolução CONDIR nº 02/2018

Ano: 2025
Docente: Carlos Alberto Gallo
Unidade: Faculdade Engenharia Mecânica
Regime de trabalho: 40 horas / DE

Semestre: 1

Carga horária semanal: 40 h 0 min

Período Letivo 2025/1 Graduação/ESTES: 02/06/2025 a 29/09/2025
Período Letivo 2025/1 Medicina: 24/03/2025 a 23/07/2025
Período Letivo 2025/1 Pós-Graduação: 12/03/2025 a 12/07/2025
Período Letivo 2025/1 ESEBA: 24/02/2025 a 18/07/2025

6 de junho de 2025

Página 3 de 5

Projetos de Ensino 0 h 0 min

Descrição	Tempo total

Afastamentos 0 h 0 min

Tipo	Tempo total

Atividades com remuneração suplementar

Descrição	Local	Horários



Universidade Federal de Uberlândia
Plano de Trabalho Docente
Resolução CONDIR nº 02/2018

Ano: 2025
Docente: **Carlos Alberto Gallo**
Unidade: **Faculdade Engenharia Mecânica**
Regime de trabalho: **40 horas / DE**

Semestre: 1

Carga horária semanal: 40 h 0 min

Período Letivo 2025/1 Graduação/ESTES: 02/06/2025 a 29/09/2025

Período Letivo 2025/1 Medicina: 24/03/2025 a 23/07/2025

Período Letivo 2025/1 Pós-Graduação: 12/03/2025 a 12/07/2025

Período Letivo 2025/1 ESEBA: 24/02/2025 a 18/07/2025

--	--	--

6 de junho de 2025

Página 4 de 5

Observações

0



Universidade Federal de Uberlândia
Plano de Trabalho Docente
Resolução CONDIR nº 02/2018

Ano: 2025
Docente: **Carlos Alberto Gallo**
Unidade: **Faculdade Engenharia Mecânica**
Regime de trabalho: **40 horas / DE**

Semestre: 1

Carga horária semanal: 40 h 0 min

Período Letivo 2025/1 Graduação/ESTES: 02/06/2025 a 29/09/2025

Período Letivo 2025/1 Medicina: 24/03/2025 a 23/07/2025

Período Letivo 2025/1 Pós-Graduação: 12/03/2025 a 12/07/2025

Período Letivo 2025/1 ESEBA: 24/02/2025 a 18/07/2025

6 de junho de 2025

Página 5 de 5



Universidade Federal de Uberlândia
Plano de Trabalho Docente
Resolução CONDIR nº 02/2018

Ano: 2025
Docente: **Pedro Augusto Queiroz de Assis**
Unidade: **Faculdade de Engenharia Mecânica**
Regime de trabalho: **40 horas / DE**

Semestre: 1

Carga horária semanal: 40 h 0 min

Período Letivo 2025/1 Graduação/ESTES: 02/06/2025 a 29/09/2025

Período Letivo 2025/1 Medicina: 24/03/2025 a 23/07/2025

Período Letivo 2025/1 Pós-Graduação: 12/03/2025 a 12/07/2025

Período Letivo 2025/1 ESEBA: 24/02/2025 a 18/07/2025

Atividades de Ensino

Total aulas: 13

Tempo em aula: 13 h 0 min

Total com ensino: 23 h 0 min

Disciplina	Tipo	Aulas	Tempo aulas	Tempo atendimento	Tempo preparação	Tempo total
Controle Linear de Sistemas	Graduação	8	8 h 0 min	1 h 30 min	4 h 0 min	13 h 30 min
Controle Digital de Sistemas	Graduação	5	5 h 0 min	1 h 30 min	3 h 0 min	9 h 30 min

Atividades de Orientação

6 h 45 min

Tipo	Observação/Espec.	Quantidade	Tempo por orientação	Tempo total
TCC		5	0 h 45 min	3 h 45 min
Monitoria		2	0 h 30 min	1 h 0 min
Iniciação Científica		2	1 h 0 min	2 h 0 min



Universidade Federal de Uberlândia
Plano de Trabalho Docente
Resolução CONDIR nº 02/2018

Ano: 2025
Docente: **Pedro Augusto Queiroz de Assis**
Unidade: **Faculdade de Engenharia Mecânica**
Regime de trabalho: **40 horas / DE**

Semestre: 1

Carga horária semanal: 40 h 0 min

Período Letivo 2025/1 Graduação/ESTES: 02/06/2025 a 29/09/2025

Período Letivo 2025/1 Medicina: 24/03/2025 a 23/07/2025

Período Letivo 2025/1 Pós-Graduação: 12/03/2025 a 12/07/2025

Período Letivo 2025/1 ESEBA: 24/02/2025 a 18/07/2025

Atividades de Pesquisa 10 h 0 min

Descrição	Tempo total
Projetos de PD&I	10 h 0 min

Atividades de Extensão 0 h 0 min

Descrição	Tempo total



Universidade Federal de Uberlândia
Plano de Trabalho Docente
Resolução CONDIR nº 02/2018

Ano: 2025
Docente: **Pedro Augusto Queiroz de Assis**
Unidade: **Faculdade de Engenharia Mecânica**
Regime de trabalho: **40 horas / DE**

Semestre: 1

Carga horária semanal: 40 h 0 min

Período Letivo 2025/1 Graduação/ESTES: 02/06/2025 a 29/09/2025
Período Letivo 2025/1 Medicina: 24/03/2025 a 23/07/2025
Período Letivo 2025/1 Pós-Graduação: 12/03/2025 a 12/07/2025
Período Letivo 2025/1 ESEBA: 24/02/2025 a 18/07/2025

Atividades de Gestão 0 h 15 min

Tipo	Descrição	Tempo total
Membro comissão interna	Revalidação de diplomas	0 h 15 min

Outras atividades 0 h 0 min

Descrição	Tempo total



Universidade Federal de Uberlândia
Plano de Trabalho Docente
Resolução CONDIR nº 02/2018

Ano: 2025
Docente: **Pedro Augusto Queiroz de Assis**
Unidade: **Faculdade de Engenharia Mecânica**
Regime de trabalho: **40 horas / DE**

Semestre: 1

Carga horária semanal: 40 h 0 min

Período Letivo 2025/1 Graduação/ESTES: 02/06/2025 a 29/09/2025

Período Letivo 2025/1 Medicina: 24/03/2025 a 23/07/2025

Período Letivo 2025/1 Pós-Graduação: 12/03/2025 a 12/07/2025

Período Letivo 2025/1 ESEBA: 24/02/2025 a 18/07/2025

Projetos de Ensino 0 h 0 min

Descrição	Tempo total

Afastamentos 0 h 0 min

Tipo	Tempo total

Atividades com remuneração suplementar

Descrição	Local	Horários



Universidade Federal de Uberlândia
Plano de Trabalho Docente
Resolução CONDIR nº 02/2018

Ano: 2025
Docente: **Pedro Augusto Queiroz de Assis**
Unidade: **Faculdade de Engenharia Mecânica**
Regime de trabalho: **40 horas / DE**

Semestre: 1

Carga horária semanal: 40 h 0 min

Período Letivo 2025/1 Graduação/ESTES: 02/06/2025 a 29/09/2025

Período Letivo 2025/1 Medicina: 24/03/2025 a 23/07/2025

Período Letivo 2025/1 Pós-Graduação: 12/03/2025 a 12/07/2025

Período Letivo 2025/1 ESEBA: 24/02/2025 a 18/07/2025

6 de junho de 2025

Página 4 de 5

Observações

0



Universidade Federal de Uberlândia
Plano de Trabalho Docente
Resolução CONDIR nº 02/2018

Ano: 2025 Semestre: 1
Docente: **Pedro Augusto Queiroz de Assis**
Unidade: **Faculdade de Engenharia Mecânica**
Regime de trabalho: **40 horas / DE**

Carga horária semanal: 40 h 0 min

Período Letivo 2025/1 Graduação/ESTES: 02/06/2025 a 29/09/2025
Período Letivo 2025/1 Medicina: 24/03/2025 a 23/07/2025
Período Letivo 2025/1 Pós-Graduação: 12/03/2025 a 12/07/2025
Período Letivo 2025/1 ESEBA: 24/02/2025 a 18/07/2025

6 de junho de 2025

Página 5 de 5



Universidade Federal de Uberlândia
Plano de Trabalho Docente
Resolução CONDIR nº 02/2018

Ano: 2025 Semestre: 1
Docente: Priscila Ferreira Barbosa de Sousa
Unidade: Faculdade de Engenharia Mecânica
Regime de trabalho: 40 horas / DE

Carga horária semanal: 40 h 0 min

Período Letivo 2025/1 Graduação/ESTES: 02/06/2025 a 29/09/2025
Período Letivo 2025/1 Medicina: 24/03/2025 a 23/07/2025
Período Letivo 2025/1 Pós-Graduação: 12/03/2025 a 12/07/2025
Período Letivo 2025/1 ESEBA: 24/02/2025 a 18/07/2025

Atividades de Ensino

Total aulas: 12

Tempo em aula: 12 h 0 min

Total com ensino: 20 h 0 min

Disciplina	Tipo	Aulas	Tempo aulas	Tempo atendimento	Tempo preparação	Tempo total
FEMEC41060 - turma V	Graduação	8	8 h 0 min	1 h 30 min	3 h 30 min	13 h 0 min
FEMEC41060 - turma U	Graduação	4	4 h 0 min	1 h 30 min	1 h 30 min	7 h 0 min

Atividades de Orientação

12 h 0 min

Tipo	Observação/Espec.	Quantidade	Tempo por orientação	Tempo total
TCC		2	1 h 0 min	2 h 0 min
Monitoria		1	2 h 0 min	2 h 0 min
Iniciação Científica		4	2 h 0 min	8 h 0 min



Universidade Federal de Uberlândia
Plano de Trabalho Docente
Resolução CONDIR nº 02/2018

Ano: 2025 Semestre: 1
Docente: **Priscila Ferreira Barbosa de Sousa**
Unidade: **Faculdade de Engenharia Mecânica**
Regime de trabalho: **40 horas / DE**

Carga horária semanal: 40 h 0 min

Período Letivo 2025/1 Graduação/ESTES: 02/06/2025 a 29/09/2025
Período Letivo 2025/1 Medicina: 24/03/2025 a 23/07/2025
Período Letivo 2025/1 Pós-Graduação: 12/03/2025 a 12/07/2025
Período Letivo 2025/1 ESEBA: 24/02/2025 a 18/07/2025

Atividades de Pesquisa 4 h 0 min

Descrição	Tempo total
Coordenação- PSF	4 h 0 min

Atividades de Extensão 2 h 0 min

Descrição	Tempo total
Projeto de extensão nós podemos	2 h 0 min



Universidade Federal de Uberlândia
Plano de Trabalho Docente
Resolução CONDIR nº 02/2018

Ano: 2025 Semestre: 1
Docente: **Priscila Ferreira Barbosa de Sousa**
Unidade: **Faculdade de Engenharia Mecânica**
Regime de trabalho: **40 horas / DE**

Carga horária semanal: 40 h 0 min

Período Letivo 2025/1 Graduação/ESTES: 02/06/2025 a 29/09/2025
Período Letivo 2025/1 Medicina: 24/03/2025 a 23/07/2025
Período Letivo 2025/1 Pós-Graduação: 12/03/2025 a 12/07/2025
Período Letivo 2025/1 ESEBA: 24/02/2025 a 18/07/2025

Atividades de Gestão 2 h 0 min

Tipo	Descrição	Tempo total
Coordenador sem FUC	Coordenação Laboratório Márcio Melazzo	2 h 0 min

Outras atividades 0 h 0 min

Descrição	Tempo total



Universidade Federal de Uberlândia
Plano de Trabalho Docente
Resolução CONDIR nº 02/2018

Ano: 2025 Semestre: 1
Docente: Priscila Ferreira Barbosa de Sousa
Unidade: Faculdade de Engenharia Mecânica
Regime de trabalho: 40 horas / DE

Carga horária semanal: 40 h 0 min

Período Letivo 2025/1 Graduação/ESTES: 02/06/2025 a 29/09/2025
Período Letivo 2025/1 Medicina: 24/03/2025 a 23/07/2025
Período Letivo 2025/1 Pós-Graduação: 12/03/2025 a 12/07/2025
Período Letivo 2025/1 ESEBA: 24/02/2025 a 18/07/2025

Projetos de Ensino 0 h 0 min

Descrição	Tempo total

Afastamentos 0 h 0 min

Tipo	Tempo total

Atividades com remuneração suplementar

Descrição	Local	Horários



Universidade Federal de Uberlândia
Plano de Trabalho Docente
Resolução CONDIR nº 02/2018

Ano: 2025 Semestre: 1
Docente: **Priscila Ferreira Barbosa de Sousa**
Unidade: **Faculdade de Engenharia Mecânica**
Regime de trabalho: **40 horas / DE**

Carga horária semanal: 40 h 0 min

Período Letivo 2025/1 Graduação/ESTES: 02/06/2025 a 29/09/2025
Período Letivo 2025/1 Medicina: 24/03/2025 a 23/07/2025
Período Letivo 2025/1 Pós-Graduação: 12/03/2025 a 12/07/2025
Período Letivo 2025/1 ESEBA: 24/02/2025 a 18/07/2025

6 de junho de 2025

Página 4 de 5

Observações

0



Universidade Federal de Uberlândia
Plano de Trabalho Docente
Resolução CONDIR nº 02/2018

Ano: 2025 Semestre: 1
Docente: **Priscila Ferreira Barbosa de Sousa**
Unidade: **Faculdade de Engenharia Mecânica**
Regime de trabalho: **40 horas / DE**

Carga horária semanal: 40 h 0 min

Período Letivo 2025/1 Graduação/ESTES: 02/06/2025 a 29/09/2025

Período Letivo 2025/1 Medicina: 24/03/2025 a 23/07/2025

Período Letivo 2025/1 Pós-Graduação: 12/03/2025 a 12/07/2025

Período Letivo 2025/1 ESEBA: 24/02/2025 a 18/07/2025

6 de junho de 2025

Página 5 de 5



Universidade Federal de Uberlândia
Plano de Trabalho Docente
Resolução CONDIR nº 02/2018

Ano: 2025
Docente: Volodymyr Ponomarov
Unidade: FEMEC
Regime de trabalho: 40 horas / DE

Semestre: 1

Carga horária semanal: 40 h 0 min

Período Letivo 2025/1 Graduação/ESTES: 02/06/2025 a 29/09/2025
Período Letivo 2025/1 Medicina: 24/03/2025 a 23/07/2025
Período Letivo 2025/1 Pós-Graduação: 12/03/2025 a 12/07/2025
Período Letivo 2025/1 ESEBA: 24/02/2025 a 18/07/2025

Atividades de Ensino

Total aulas: 10

Tempo em aula: 10 h 0 min

Total com ensino: 17 h 30 min

Disciplina	Tipo	Aulas	Tempo aulas	Tempo atendimento	Tempo preparação	Tempo total
FEMEC-41085 Fundição e Soldagem	Graduação	8	8 h 0 min	2 h 0 min	4 h 0 min	14 h 0 min
FEMEC-41041 Metrologia (p)	Graduação	2	2 h 0 min	1 h 0 min	0 h 30 min	3 h 30 min

Atividades de Orientação

4 h 0 min

Tipo	Observação/Espec.	Quantidade	Tempo por orientação	Tempo total
TCC		2	2 h 0 min	4 h 0 min



Universidade Federal de Uberlândia
Plano de Trabalho Docente
Resolução CONDIR nº 02/2018

Ano: 2025
Docente: **Volodymyr Ponomarov**
Unidade: **FEMEC**
Regime de trabalho: **40 horas / DE**

Semestre: 1

Carga horária semanal: 40 h 0 min

Período Letivo 2025/1 Graduação/ESTES: 02/06/2025 a 29/09/2025
Período Letivo 2025/1 Medicina: 24/03/2025 a 23/07/2025
Período Letivo 2025/1 Pós-Graduação: 12/03/2025 a 12/07/2025
Período Letivo 2025/1 ESEBA: 24/02/2025 a 18/07/2025

6 de junho de 2025

Página 1 de 5

Atividades de Pesquisa 16 h 30 min

Descrição	Tempo total
Projeto: Unidade EMBRAPPII – Tecnologias Metal-Mecânica	1 h 30 min
Livro sobre o arco elétrico de soldagem	5 h 0 min
Projeto “Desenvolvimento de Solução Digital para Auxílio na Tomada de Decisão em Processos de União e Reparo”	8 h 0 min
Trabalhos para CONSOLDA-2025	2 h 0 min

Atividades de Extensão 0 h 0 min

Descrição	Tempo total



Universidade Federal de Uberlândia
Plano de Trabalho Docente
Resolução CONDIR nº 02/2018

Ano: 2025
Docente: Volodymyr Ponomarov
Unidade: FEMEC
Regime de trabalho: 40 horas / DE

Semestre: 1

Carga horária semanal: 40 h 0 min

Período Letivo 2025/1 Graduação/ESTES: 02/06/2025 a 29/09/2025
Período Letivo 2025/1 Medicina: 24/03/2025 a 23/07/2025
Período Letivo 2025/1 Pós-Graduação: 12/03/2025 a 12/07/2025
Período Letivo 2025/1 ESEBA: 24/02/2025 a 18/07/2025

6 de junho de 2025

Página 2 de 5

Atividades de Gestão 2 h 0 min

Tipo	Descrição	Tempo total
Membro comissão interna	Comissão Permanente de Internacionalização no âmbito da FEMEC	1 h 30 min
Membro comissão interna	Equipe de planejamento da FEMEC	0 h 30 min

Outras atividades 0 h 0 min

Descrição	Tempo total



Universidade Federal de Uberlândia
Plano de Trabalho Docente
Resolução CONDIR nº 02/2018

Ano: 2025
Docente: Volodymyr Ponomarov
Unidade: FEMEC
Regime de trabalho: 40 horas / DE

Semestre: 1

Carga horária semanal: 40 h 0 min

Período Letivo 2025/1 Graduação/ESTES: 02/06/2025 a 29/09/2025
Período Letivo 2025/1 Medicina: 24/03/2025 a 23/07/2025
Período Letivo 2025/1 Pós-Graduação: 12/03/2025 a 12/07/2025
Período Letivo 2025/1 ESEBA: 24/02/2025 a 18/07/2025

6 de junho de 2025

Página 3 de 5

Projetos de Ensino 0 h 0 min

Descrição	Tempo total

Afastamentos 0 h 0 min

Tipo	Tempo total

Atividades com remuneração suplementar

Descrição	Local	Horários



Universidade Federal de Uberlândia
Plano de Trabalho Docente
Resolução CONDIR nº 02/2018

Ano: 2025
Docente: **Volodymyr Ponomarov**
Unidade: **FEMEC**
Regime de trabalho: **40 horas / DE**

Semestre: 1

Carga horária semanal: 40 h 0 min

Período Letivo 2025/1 Graduação/ESTES: 02/06/2025 a 29/09/2025
Período Letivo 2025/1 Medicina: 24/03/2025 a 23/07/2025
Período Letivo 2025/1 Pós-Graduação: 12/03/2025 a 12/07/2025
Período Letivo 2025/1 ESEBA: 24/02/2025 a 18/07/2025

--	--	--

6 de junho de 2025

Página 4 de 5

Observações

0



Universidade Federal de Uberlândia
Plano de Trabalho Docente
Resolução CONDIR nº 02/2018

Ano: 2025
Docente: **Volodymyr Ponomarov**
Unidade: **FEMEC**
Regime de trabalho: **40 horas / DE**

Semestre: 1

Carga horária semanal: 40 h 0 min

Período Letivo 2025/1 Graduação/ESTES: 02/06/2025 a 29/09/2025
Período Letivo 2025/1 Medicina: 24/03/2025 a 23/07/2025
Período Letivo 2025/1 Pós-Graduação: 12/03/2025 a 12/07/2025
Período Letivo 2025/1 ESEBA: 24/02/2025 a 18/07/2025

6 de junho de 2025

Página 5 de 5



Universidade Federal de Uberlândia
Plano de Trabalho Docente
Resolução CONDIR nº 02/2018

Ano: 2025
Docente: **Rosenda Valdés Arencibia**
Unidade: **FEMEC**
Regime de trabalho: **40 horas / DE**

Semestre: 1

Carga horária semanal: 40 h 0 min

Período Letivo 2025/1 Graduação/ESTES: 02/06/2025 a 29/09/2025

Período Letivo 2025/1 Medicina: 24/03/2025 a 23/07/2025

Período Letivo 2025/1 Pós-Graduação: 12/03/2025 a 12/07/2025

Período Letivo 2025/1 ESEBA: 24/02/2025 a 18/07/2025

Atividades de Ensino

Total aulas: 10

Tempo em aula: 10 h 0 min

Total com ensino: 19 h 0 min

Disciplina	Tipo	Aulas	Tempo aulas	Tempo atendimento	Tempo preparação	Tempo total
FEMEC41041 Metrologia	Graduação	2	2 h 0 min	1 h 30 min	1 h 30 min	5 h 0 min
FEMEC39110 Desenho técnico	Graduação	4	4 h 0 min	1 h 30 min	1 h 30 min	7 h 0 min
PM585B-Tópicos Especiais em Fabricação V: Metrologia	Pós-Graduação	4	4 h 0 min	1 h 30 min	1 h 30 min	7 h 0 min

Atividades de Orientação

12 h 0 min

Tipo	Observação/Espec.	Quantidade	Tempo por orientação	Tempo total
Monitoria		1	1 h 0 min	1 h 0 min
Estágio		1	1 h 30 min	1 h 30 min
Mestrado		1	1 h 0 min	1 h 0 min
Doutorado		4	1 h 0 min	4 h 0 min
Iniciação Científica		3	1 h 30 min	4 h 30 min



Universidade Federal de Uberlândia
Plano de Trabalho Docente
Resolução CONDIR nº 02/2018

Ano: 2025
Docente: **Rosenda Valdés Arencibia**
Unidade: **FEMEC**
Regime de trabalho: **40 horas / DE**

Semestre: 1

Carga horária semanal: 40 h 0 min

Período Letivo 2025/1 Graduação/ESTES: 02/06/2025 a 29/09/2025

Período Letivo 2025/1 Medicina: 24/03/2025 a 23/07/2025

Período Letivo 2025/1 Pós-Graduação: 12/03/2025 a 12/07/2025

Período Letivo 2025/1 ESEBA: 24/02/2025 a 18/07/2025

Atividades de Pesquisa 8 h 0 min

Descrição	Tempo total
Ensaio Charpy de arames	4 h 0 min
Ligas	2 h 0 min
Avaliação da tenacidade à fratura	2 h 0 min

Atividades de Extensão 1 h 0 min

Descrição	Tempo total
Prestação de serviços, laudos técnicos, medições.	1 h 0 min



Universidade Federal de Uberlândia
Plano de Trabalho Docente
Resolução CONDIR nº 02/2018

Ano: 2025
Docente: **Rosenda Valdés Arencibia**
Unidade: **FEMEC**
Regime de trabalho: **40 horas / DE**

Semestre: 1

Carga horária semanal: 40 h 0 min

Período Letivo 2025/1 Graduação/ESTES: 02/06/2025 a 29/09/2025

Período Letivo 2025/1 Medicina: 24/03/2025 a 23/07/2025

Período Letivo 2025/1 Pós-Graduação: 12/03/2025 a 12/07/2025

Período Letivo 2025/1 ESEBA: 24/02/2025 a 18/07/2025

Atividades de Gestão 0 h 0 min

Tipo	Descrição	Tempo total

Outras atividades 0 h 0 min

Descrição	Tempo total



Universidade Federal de Uberlândia
Plano de Trabalho Docente
Resolução CONDIR nº 02/2018

Ano: 2025
Docente: Rosenda Valdés Arencibia
Unidade: FEMEC
Regime de trabalho: 40 horas / DE

Semestre: 1

Carga horária semanal: 40 h 0 min

Período Letivo 2025/1 Graduação/ESTES: 02/06/2025 a 29/09/2025

Período Letivo 2025/1 Medicina: 24/03/2025 a 23/07/2025

Período Letivo 2025/1 Pós-Graduação: 12/03/2025 a 12/07/2025

Período Letivo 2025/1 ESEBA: 24/02/2025 a 18/07/2025

Projetos de Ensino 0 h 0 min

Descrição	Tempo total

Afastamentos 0 h 0 min

Tipo	Tempo total

Atividades com remuneração suplementar

Descrição	Local	Horários



Universidade Federal de Uberlândia
Plano de Trabalho Docente
Resolução CONDIR nº 02/2018

Ano: 2025
Docente: **Rosenda Valdés Arencibia**
Unidade: **FEMEC**
Regime de trabalho: **40 horas / DE**

Semestre: 1

Carga horária semanal: 40 h 0 min

Período Letivo 2025/1 Graduação/ESTES: 02/06/2025 a 29/09/2025

Período Letivo 2025/1 Medicina: 24/03/2025 a 23/07/2025

Período Letivo 2025/1 Pós-Graduação: 12/03/2025 a 12/07/2025

Período Letivo 2025/1 ESEBA: 24/02/2025 a 18/07/2025

7 de junho de 2025

Página 4 de 5

Observações

0



Universidade Federal de Uberlândia
Plano de Trabalho Docente
Resolução CONDIR nº 02/2018

Ano: 2025
Docente: **Rosenda Valdés Arencibia**
Unidade: **FEMEC**
Regime de trabalho: **40 horas / DE**

Semestre: 1

Carga horária semanal: 40 h 0 min

Período Letivo 2025/1 Graduação/ESTES: 02/06/2025 a 29/09/2025

Período Letivo 2025/1 Medicina: 24/03/2025 a 23/07/2025

Período Letivo 2025/1 Pós-Graduação: 12/03/2025 a 12/07/2025

Período Letivo 2025/1 ESEBA: 24/02/2025 a 18/07/2025

7 de junho de 2025

Página 5 de 5



Universidade Federal de Uberlândia
Plano de Trabalho Docente
Resolução CONDIR nº 02/2018

Ano: 2025
 Docente: João Rodrigo Andrade
 Unidade: Faculdade de Engenharia Mecânica
 Regime de trabalho: 40 horas / DE

Semestre: 1

Carga horária semanal: 40 h 0 min

Período Letivo 2025/1 Graduação/ESTES: 02/06/2025 a 29/09/2025

Período Letivo 2025/1 Medicina: 24/03/2025 a 23/07/2025

Período Letivo 2025/1 Pós-Graduação: 12/03/2025 a 12/07/2025

Período Letivo 2025/1 ESEBA: 24/02/2025 a 18/07/2025

Atividades de Ensino						
			Total aulas: 12	Tempo em aula: 12 h 0 min		Total com ensino: 21 h 20 min
Disciplina	Tipo	Aulas	Tempo aulas	Tempo atendimento	Tempo preparação	Tempo total
Transferência de Calor II	Graduação	4	4 h 0 min	1 h 30 min	3 h 30 min	9 h 0 min
Aerodinâmica Computacional	Graduação	4	4 h 0 min	1 h 30 min	1 h 20 min	6 h 50 min
Termodinâmica Experimental	Graduação	4	4 h 0 min	1 h 0 min	0 h 30 min	5 h 30 min



Universidade Federal de Uberlândia
Plano de Trabalho Docente
Resolução CONDIR nº 02/2018

Ano: 2025
Docente: João Rodrigo Andrade
Unidade: Faculdade de Engenharia Mecânica
Regime de trabalho: 40 horas / DE

Semestre: 1

Carga horária semanal: 40 h 0 min

Período Letivo 2025/1 Graduação/ESTES: 02/06/2025 a 29/09/2025
Período Letivo 2025/1 Medicina: 24/03/2025 a 23/07/2025
Período Letivo 2025/1 Pós-Graduação: 12/03/2025 a 12/07/2025
Período Letivo 2025/1 ESEBA: 24/02/2025 a 18/07/2025

Atividades de Orientação 5 h 0 min

Tipo	Observação/Espec.	Quantidade	Tempo por orientação	Tempo total
TCC		1	1 h 0 min	1 h 0 min
Iniciação Científica		3	1 h 0 min	3 h 0 min
Doutorado		1	1 h 0 min	1 h 0 min

7 de junho de 2025

Página 1 de 5

Atividades de Pesquisa 10 h 0 min

Descrição	Tempo total
Projeto de simulação de escoamentos e incrustação em Interval Control Valves (ICVs)	10 h 0 min

Atividades de Extensão 0 h 0 min

Descrição	Tempo total



Universidade Federal de Uberlândia
Plano de Trabalho Docente
Resolução CONDIR nº 02/2018

Ano: 2025
Docente: João Rodrigo Andrade
Unidade: Faculdade de Engenharia Mecânica
Regime de trabalho: 40 horas / DE

Semestre: 1

Carga horária semanal: 40 h 0 min

Período Letivo 2025/1 Graduação/ESTES: 02/06/2025 a 29/09/2025
Período Letivo 2025/1 Medicina: 24/03/2025 a 23/07/2025
Período Letivo 2025/1 Pós-Graduação: 12/03/2025 a 12/07/2025
Período Letivo 2025/1 ESEBA: 24/02/2025 a 18/07/2025

--	--

7 de junho de 2025

Página 2 de 5

Atividades de Gestão 3 h 0 min

Tipo	Descrição	Tempo total
Membro comissão interna	Comissão de internacionalização	1 h 0 min
Membro Conselho	Avaliação docente	1 h 0 min
Outro	Coordenador do núcleo termo-fluidos	1 h 0 min

Outras atividades 0 h 40 min

Descrição	Tempo total
Avaliador de artigos em periódicos científicos internacionais	0 h 40 min



Universidade Federal de Uberlândia
Plano de Trabalho Docente
Resolução CONDIR nº 02/2018

Ano: 2025
Docente: João Rodrigo Andrade
Unidade: Faculdade de Engenharia Mecânica
Regime de trabalho: 40 horas / DE

Semestre: 1

Carga horária semanal: 40 h 0 min

Período Letivo 2025/1 Graduação/ESTES: 02/06/2025 a 29/09/2025
Período Letivo 2025/1 Medicina: 24/03/2025 a 23/07/2025
Período Letivo 2025/1 Pós-Graduação: 12/03/2025 a 12/07/2025
Período Letivo 2025/1 ESEBA: 24/02/2025 a 18/07/2025

7 de junho de 2025

Página 3 de 5

Projetos de Ensino 0 h 0 min

Descrição	Tempo total

Afastamentos 0 h 0 min

Tipo	Tempo total

Atividades com remuneração suplementar

Descrição	Local	Horários



Universidade Federal de Uberlândia
Plano de Trabalho Docente
Resolução CONDIR nº 02/2018

Ano: 2025
Docente: João Rodrigo Andrade
Unidade: Faculdade de Engenharia Mecânica
Regime de trabalho: 40 horas / DE

Semestre: 1

Carga horária semanal: 40 h 0 min

Período Letivo 2025/1 Graduação/ESTES: 02/06/2025 a 29/09/2025
Período Letivo 2025/1 Medicina: 24/03/2025 a 23/07/2025
Período Letivo 2025/1 Pós-Graduação: 12/03/2025 a 12/07/2025
Período Letivo 2025/1 ESEBA: 24/02/2025 a 18/07/2025

--	--	--

7 de junho de 2025

Página 4 de 5

Observações

0

7 de junho de 2025

Página 5 de 5



Universidade Federal de Uberlândia
Plano de Trabalho Docente
Resolução CONDIR nº 02/2018

Ano: 2025
Docente: **Rogério Sales Gonçalves**
Unidade: **Faculdade de Engenharia Mecânica**
Regime de trabalho: **40 horas / DE**

Semestre: 1

Carga horária semanal: 40 h 0 min

Período Letivo 2025/1 Graduação/ESTES: 02/06/2025 a 29/09/2025
Período Letivo 2025/1 Medicina: 24/03/2025 a 23/07/2025
Período Letivo 2025/1 Pós-Graduação: 12/03/2025 a 12/07/2025
Período Letivo 2025/1 ESEBA: 24/02/2025 a 18/07/2025

Atividades de Ensino

Total aulas: 11

Tempo em aula: 11 h 0 min

Total com ensino: 15 h 30 min

Disciplina	Tipo	Aulas	Tempo aulas	Tempo atendimento	Tempo preparação	Tempo total
Robótica	Graduação	5	5 h 0 min	1 h 0 min	0 h 30 min	6 h 30 min
Projeto Assistido por Computador	Graduação	3	3 h 0 min	1 h 0 min	0 h 30 min	4 h 30 min
Projeto Aeronáutico Assistido por Computador	Graduação	3	3 h 0 min	1 h 0 min	0 h 30 min	4 h 30 min

Atividades de Orientação

11 h 0 min

Tipo	Observação/Espec.	Quantidade	Tempo por orientação	Tempo total
TCC		2	0 h 30 min	1 h 0 min
Iniciação Científica		6	0 h 30 min	3 h 0 min
Mestrado		3	1 h 0 min	3 h 0 min
Doutorado		4	1 h 0 min	4 h 0 min



Universidade Federal de Uberlândia
Plano de Trabalho Docente
Resolução CONDIR nº 02/2018

Ano: 2025
Docente: Rogério Sales Gonçalves
Unidade: Faculdade de Engenharia Mecânica
Regime de trabalho: 40 horas / DE

Semestre: 1

Carga horária semanal: 40 h 0 min

Período Letivo 2025/1 Graduação/ESTES: 02/06/2025 a 29/09/2025
Período Letivo 2025/1 Medicina: 24/03/2025 a 23/07/2025
Período Letivo 2025/1 Pós-Graduação: 12/03/2025 a 12/07/2025
Período Letivo 2025/1 ESEBA: 24/02/2025 a 18/07/2025

Atividades de Pesquisa 12 h 0 min

Descrição	Tempo total
Drone robôs para manutenção de cabos de alta tensão - CELESC	10 h 0 min
DESENVOLVIMENTO DE EQUIPAMENTOS ROBÓTICOS APLICADOS A REABILITAÇÃO DO PUNHO, DEDOS, TORNOZELO E COLUNA HUMANA	2 h 0 min

Atividades de Extensão 1 h 0 min

Descrição	Tempo total
EDROM - Tutor da Equipe de Desenvolvimento em Robótica Móvel	1 h 0 min



Universidade Federal de Uberlândia
Plano de Trabalho Docente
Resolução CONDIR nº 02/2018

Ano: 2025
Docente: **Rogério Sales Gonçalves**
Unidade: **Faculdade de Engenharia Mecânica**
Regime de trabalho: **40 horas / DE**

Semestre: 1

Carga horária semanal: 40 h 0 min

Período Letivo 2025/1 Graduação/ESTES: 02/06/2025 a 29/09/2025
Período Letivo 2025/1 Medicina: 24/03/2025 a 23/07/2025
Período Letivo 2025/1 Pós-Graduação: 12/03/2025 a 12/07/2025
Período Letivo 2025/1 ESEBA: 24/02/2025 a 18/07/2025

Atividades de Gestão 0 h 30 min

Tipo	Descrição	Tempo total
Coordenador sem FUC	Coordenador Laboratório de Automação e Robótica	0 h 30 min

Outras atividades 0 h 0 min

Descrição	Tempo total



Universidade Federal de Uberlândia
Plano de Trabalho Docente
Resolução CONDIR nº 02/2018

Ano: 2025
Docente: Rogério Sales Gonçalves
Unidade: Faculdade de Engenharia Mecânica
Regime de trabalho: 40 horas / DE

Semestre: 1

Carga horária semanal: 40 h 0 min

Período Letivo 2025/1 Graduação/ESTES: 02/06/2025 a 29/09/2025
Período Letivo 2025/1 Medicina: 24/03/2025 a 23/07/2025
Período Letivo 2025/1 Pós-Graduação: 12/03/2025 a 12/07/2025
Período Letivo 2025/1 ESEBA: 24/02/2025 a 18/07/2025

Projetos de Ensino 0 h 0 min

Descrição	Tempo total

Afastamentos 0 h 0 min

Tipo	Tempo total

Atividades com remuneração suplementar

Descrição	Local	Horários



Universidade Federal de Uberlândia
Plano de Trabalho Docente
Resolução CONDIR nº 02/2018

Ano: 2025
Docente: **Rogério Sales Gonçalves**
Unidade: **Faculdade de Engenharia Mecânica**
Regime de trabalho: **40 horas / DE**

Semestre: 1

Carga horária semanal: 40 h 0 min

Período Letivo 2025/1 Graduação/ESTES: 02/06/2025 a 29/09/2025

Período Letivo 2025/1 Medicina: 24/03/2025 a 23/07/2025

Período Letivo 2025/1 Pós-Graduação: 12/03/2025 a 12/07/2025

Período Letivo 2025/1 ESEBA: 24/02/2025 a 18/07/2025

7 de junho de 2025

Página 4 de 5

Observações

0



Universidade Federal de Uberlândia
Plano de Trabalho Docente
Resolução CONDIR nº 02/2018

Ano: 2025 Semestre: 1
Docente: **Rogério Sales Gonçalves**
Unidade: **Faculdade de Engenharia Mecânica**
Regime de trabalho: **40 horas / DE**

Carga horária semanal: 40 h 0 min

Período Letivo 2025/1 Graduação/ESTES: 02/06/2025 a 29/09/2025
Período Letivo 2025/1 Medicina: 24/03/2025 a 23/07/2025
Período Letivo 2025/1 Pós-Graduação: 12/03/2025 a 12/07/2025
Período Letivo 2025/1 ESEBA: 24/02/2025 a 18/07/2025

7 de junho de 2025

Página 5 de 5



Universidade Federal de Uberlândia
Plano de Trabalho Docente
Resolução CONDIR nº 02/2018

Ano: 2025
Docente: Douglas Bezerra de Araújo
Unidade: FEMEC
Regime de trabalho: 40 horas / DE

Semestre: 1

Carga horária semanal: 40 h 0 min

Período Letivo 2025/1 Graduação/ESTES: 02/06/2025 a 29/09/2025
Período Letivo 2025/1 Medicina: 24/03/2025 a 23/07/2025
Período Letivo 2025/1 Pós-Graduação: 12/03/2025 a 12/07/2025
Período Letivo 2025/1 ESEBA: 24/02/2025 a 18/07/2025

Atividades de Ensino

Total aulas: 11

Tempo em aula: 11 h 0 min

Total com ensino: 23 h 0 min

Disciplina	Tipo	Aulas	Tempo aulas	Tempo atendimento	Tempo preparação	Tempo total
Inrodução à Ciencia dos Materiais	Graduação	8	8 h 0 min	2 h 30 min	4 h 30 min	15 h 0 min
Materiais para Engenharia	Graduação	3	3 h 0 min	2 h 30 min	2 h 30 min	8 h 0 min

Atividades de Orientação 2 h 0 min

Tipo	Observação/Espec.	Quantidade	Tempo por orientação	Tempo total
Iniciação Científica	Simulação	1	2 h 0 min	2 h 0 min



Universidade Federal de Uberlândia
Plano de Trabalho Docente
Resolução CONDIR nº 02/2018

Ano: 2025
Docente: **Douglas Bezerra de Araújo**
Unidade: **FEMEC**
Regime de trabalho: **40 horas / DE**

Semestre: 1

Carga horária semanal: 40 h 0 min

Período Letivo 2025/1 Graduação/ESTES: 02/06/2025 a 29/09/2025

Período Letivo 2025/1 Medicina: 24/03/2025 a 23/07/2025

Período Letivo 2025/1 Pós-Graduação: 12/03/2025 a 12/07/2025

Período Letivo 2025/1 ESEBA: 24/02/2025 a 18/07/2025

Atividades de Pesquisa 12 h 0 min

Descrição	Tempo total
Pesquisa	12 h 0 min

Atividades de Extensão 0 h 0 min

Descrição	Tempo total



Universidade Federal de Uberlândia
Plano de Trabalho Docente
Resolução CONDIR nº 02/2018

Ano: 2025
Docente: **Douglas Bezerra de Araújo**
Unidade: **FEMEC**
Regime de trabalho: **40 horas / DE**

Semestre: 1

Carga horária semanal: 40 h 0 min

Período Letivo 2025/1 Graduação/ESTES: 02/06/2025 a 29/09/2025
Período Letivo 2025/1 Medicina: 24/03/2025 a 23/07/2025
Período Letivo 2025/1 Pós-Graduação: 12/03/2025 a 12/07/2025
Período Letivo 2025/1 ESEBA: 24/02/2025 a 18/07/2025

Atividades de Gestão 0 h 0 min

Tipo	Descrição	Tempo total

Outras atividades 3 h 0 min

Descrição	Tempo total
Confecção de Artigos	3 h 0 min



Universidade Federal de Uberlândia
Plano de Trabalho Docente
Resolução CONDIR nº 02/2018

Ano: 2025
Docente: **Douglas Bezerra de Araújo**
Unidade: **FEMEC**
Regime de trabalho: **40 horas / DE**

Semestre: 1

Carga horária semanal: 40 h 0 min

Período Letivo 2025/1 Graduação/ESTES: 02/06/2025 a 29/09/2025
Período Letivo 2025/1 Medicina: 24/03/2025 a 23/07/2025
Período Letivo 2025/1 Pós-Graduação: 12/03/2025 a 12/07/2025
Período Letivo 2025/1 ESEBA: 24/02/2025 a 18/07/2025

Projetos de Ensino 0 h 0 min

Descrição	Tempo total

Afastamentos 0 h 0 min

Tipo	Tempo total

Atividades com remuneração suplementar

Descrição	Local	Horários



Universidade Federal de Uberlândia
Plano de Trabalho Docente
Resolução CONDIR nº 02/2018

Ano: 2025
Docente: **Douglas Bezerra de Araújo**
Unidade: **FEMEC**
Regime de trabalho: **40 horas / DE**

Semestre: 1

Carga horária semanal: 40 h 0 min

Período Letivo 2025/1 Graduação/ESTES: 02/06/2025 a 29/09/2025

Período Letivo 2025/1 Medicina: 24/03/2025 a 23/07/2025

Período Letivo 2025/1 Pós-Graduação: 12/03/2025 a 12/07/2025

Período Letivo 2025/1 ESEBA: 24/02/2025 a 18/07/2025

8 de junho de 2025

Página 4 de 5

Observações

0



Universidade Federal de Uberlândia
Plano de Trabalho Docente
Resolução CONDIR nº 02/2018

Ano: 2025
Docente: **Douglas Bezerra de Araújo**
Unidade: **FEMEC**
Regime de trabalho: **40 horas / DE**

Semestre: 1

Carga horária semanal: 40 h 0 min

Período Letivo 2025/1 Graduação/ESTES: 02/06/2025 a 29/09/2025

Período Letivo 2025/1 Medicina: 24/03/2025 a 23/07/2025

Período Letivo 2025/1 Pós-Graduação: 12/03/2025 a 12/07/2025

Período Letivo 2025/1 ESEBA: 24/02/2025 a 18/07/2025

8 de junho de 2025

Página 5 de 5



Universidade Federal de Uberlândia
Plano de Trabalho Docente
Resolução CONDIR nº 02/2018

Ano: 2025 Semestre: 1
Docente: **Núbia dos Santos Saad**
Unidade: **Faculdade de Engenharia Mecânica - FEMEC**
Regime de trabalho: **40 horas / DE**

Período Letivo 2025/1 Graduação/ESTES: 02/06/2025 a 29/09/2025
Período Letivo 2025/1 Medicina: 24/03/2025 a 23/07/2025
Período Letivo 2025/1 Pós-Graduação: 12/03/2025 a 12/07/2025
Período Letivo 2025/1 ESEBA: 24/02/2025 a 18/07/2025

Carga horária semanal: 40 h 0 min

Atividades de Ensino

Total aulas: 6

Tempo em aula: 6 h 0 min

Total com ensino: 8 h 0 min

Disciplina	Tipo	Aulas	Tempo aulas	Tempo atendimento	Tempo preparação	Tempo total
FEMEC43050 - Estruturas de Aeronaves I	Graduação	6	6 h 0 min	1 h 0 min	1 h 0 min	8 h 0 min

Atividades de Orientação

2 h 0 min

Tipo	Observação/Espec.	Quantidade	Tempo por orientação	Tempo total
Monitoria	Monitoria de Ensino (Estruturas de Aeronaves I)	1	1 h 0 min	1 h 0 min
Estágio	Estágio não Obrigatório (na Ouvidoria-Geral da UFU)	1	1 h 0 min	1 h 0 min



Universidade Federal de Uberlândia
Plano de Trabalho Docente
Resolução CONDIR nº 02/2018

Ano: 2025 Semestre: 1
Docente: **Núbia dos Santos Saad**
Unidade: **Faculdade de Engenharia Mecânica - FEMEC**
Regime de trabalho: **40 horas / DE**

Carga horária semanal: 40 h 0 min

Período Letivo 2025/1 Graduação/ESTES: 02/06/2025 a 29/09/2025
Período Letivo 2025/1 Medicina: 24/03/2025 a 23/07/2025
Período Letivo 2025/1 Pós-Graduação: 12/03/2025 a 12/07/2025
Período Letivo 2025/1 ESEBA: 24/02/2025 a 18/07/2025

Atividades de Pesquisa 1 h 0 min

Descrição	Tempo total
Projeto de Pesquisa (Registro DIRPE/PSF Nº 003/2025): “Sistemas Estruturais Reticulados para Coberturas em Formato Côncavo” (atuação como Coordenadora)	1 h 0 min

Atividades de Extensão 1 h 0 min

Descrição	Tempo total
Projeto de Extensão (Registro SIEX Nº 33525): “Otimização do Tempo de Almoço no RU/S.Mônica” (atuação como Coordenadora)	1 h 0 min



Universidade Federal de Uberlândia
Plano de Trabalho Docente
Resolução CONDIR nº 02/2018

Ano: 2025 Semestre: 1
Docente: **Núbia dos Santos Saad**
Unidade: **Faculdade de Engenharia Mecânica - FEMEC**
Regime de trabalho: **40 horas / DE**

Período Letivo 2025/1 Graduação/ESTES: 02/06/2025 a 29/09/2025
Período Letivo 2025/1 Medicina: 24/03/2025 a 23/07/2025
Período Letivo 2025/1 Pós-Graduação: 12/03/2025 a 12/07/2025
Período Letivo 2025/1 ESEBA: 24/02/2025 a 18/07/2025

Carga horária semanal: 40 h 0 min

Atividades de Gestão 28 h 0 min

Tipo	Descrição	Tempo total
Diretor	Ouvidora-Geral da UFU	28 h 0 min
Membro comissão interna	Presidente da Comissão de Análise e Implementação da LGPD da UFU	
Membro comissão interna	Presidente da Comissão do Plano de Dados Abertos do Comitê Governança Digital (CGD) da UFU	
Outro	Autoridade Responsável - UFU, para exercer as atribuições do Art. 40 da Lei de Acesso à Informação - LAI	
Outro	Autoridade Responsável - UFU para exercer as atribuições referentes à temática de Dados Abertos	
Outro	Encarregada Tratamento de Dados Pessoais - UFU	
Outro	Encarregada Tratamento Dados Pessoais - Comitê Governança Digital - CGD-UFU	
Membro comissão interna	Membro da Comissão responsável pela elaboração de estudos sobre proposta de implantação de Corregedoria na UFU	
Membro comissão interna	Membro da Comissão de Política e Segurança da Informação	

Outras atividades 0 h 0 min

Descrição	Tempo total



Universidade Federal de Uberlândia
Plano de Trabalho Docente
Resolução CONDIR nº 02/2018

Ano: 2025 Semestre: 1
Docente: **Núbia dos Santos Saad**
Unidade: **Faculdade de Engenharia Mecânica - FEMEC**
Regime de trabalho: **40 horas / DE**

Carga horária semanal: 40 h 0 min

Período Letivo 2025/1 Graduação/ESTES: 02/06/2025 a 29/09/2025
Período Letivo 2025/1 Medicina: 24/03/2025 a 23/07/2025
Período Letivo 2025/1 Pós-Graduação: 12/03/2025 a 12/07/2025
Período Letivo 2025/1 ESEBA: 24/02/2025 a 18/07/2025

Projetos de Ensino 0 h 0 min

Descrição	Tempo total

Afastamentos 0 h 0 min

Tipo	Tempo total

Atividades com remuneração suplementar

Descrição	Local	Horários



Universidade Federal de Uberlândia
Plano de Trabalho Docente
Resolução CONDIR nº 02/2018

Ano: 2025 Semestre: 1
Docente: **Núbia dos Santos Saad**
Unidade: **Faculdade de Engenharia Mecânica - FEMEC**
Regime de trabalho: **40 horas / DE**

Período Letivo 2025/1 Graduação/ESTES: 02/06/2025 a 29/09/2025
Período Letivo 2025/1 Medicina: 24/03/2025 a 23/07/2025
Período Letivo 2025/1 Pós-Graduação: 12/03/2025 a 12/07/2025
Período Letivo 2025/1 ESEBA: 24/02/2025 a 18/07/2025

Carga horária semanal: 40 h 0 min

8 de junho de 2025

Página 4 de 5

Observações

Em relação à quantidade de horas-aula semanais do presente Plano de Trabalho Docente ser menor que o mínimo estabelecido pela RESOLUÇÃO SEI Nº 02/2018 do Conselho Diretor - CONDIR/UFU (<http://www.reitoria.ufu.br/Resolucoes/ataCONDIR-2018-2.pdf>), que "Normatiza os regimes de trabalho e o Plano de Trabalho Docente da Universidade Federal de Uberlândia.", faço a seguinte citação, desse instrumento normativo: "Art. 9º Todo docente fica obrigado a ministrar, no mínimo, 8 (oito) horas-aula semanais. [...] § 3º Aos docentes ocupantes de cargo de direção referentes a CD-1, CD-2, CD-3 e CD-4, nos termos da Lei nº 11.526/2007, não se aplica o disposto no caput e no § 1º. (Redação dada pela Resolução CONDIR Nº 14, de 14/3/2022)."



Universidade Federal de Uberlândia
Plano de Trabalho Docente
Resolução CONDIR nº 02/2018

Ano: 2025 Semestre: 1
Docente: **Núbia dos Santos Saad**
Unidade: **Faculdade de Engenharia Mecânica - FEMEC**
Regime de trabalho: **40 horas / DE**

Período Letivo 2025/1 Graduação/ESTES: 02/06/2025 a 29/09/2025
Período Letivo 2025/1 Medicina: 24/03/2025 a 23/07/2025
Período Letivo 2025/1 Pós-Graduação: 12/03/2025 a 12/07/2025
Período Letivo 2025/1 ESEBA: 24/02/2025 a 18/07/2025

Carga horária semanal: 40 h 0 min

8 de junho de 2025

Página 5 de 5



Universidade Federal de Uberlândia
Plano de Trabalho Docente
Resolução CONDIR nº 02/2018

Ano: 2025
Docente: Rosemar Batista da Silva
Unidade: Faculdade de Engenharia Mecânica
Regime de trabalho: 40 horas / DE

Semestre: 1

Carga horária semanal: 40 h 0 min

Período Letivo 2025/1 Graduação/ESTES: 02/06/2025 a 29/09/2025
Período Letivo 2025/1 Medicina: 24/03/2025 a 23/07/2025
Período Letivo 2025/1 Pós-Graduação: 12/03/2025 a 12/07/2025
Período Letivo 2025/1 ESEBA: 24/02/2025 a 18/07/2025

Atividades de Ensino

Total aulas: 9

Tempo em aula: 9 h 0 min

Total com ensino: 14 h 30 min

Disciplina	Tipo	Aulas	Tempo aulas	Tempo atendimento	Tempo preparação	Tempo total
Usinagem II - FEMEC41064	Graduação	5	5 h 0 min	1 h 0 min	2 h 0 min	8 h 0 min
PM581 - Tópicos Especiais em Fabricação: Processos de Retificação	Pós-Graduação	4	4 h 0 min	1 h 0 min	1 h 30 min	6 h 30 min

Atividades de Orientação

12 h 0 min

Tipo	Observação/Espec.	Quantidade	Tempo por orientação	Tempo total
TCC		3	1 h 0 min	3 h 0 min
Iniciação Científica		1	1 h 0 min	1 h 0 min
Estágio Docência		2	1 h 0 min	2 h 0 min
Disciplina de Estudo Dirigido		2	1 h 0 min	2 h 0 min
Doutorado		3	1 h 0 min	3 h 0 min



Universidade Federal de Uberlândia
Plano de Trabalho Docente
Resolução CONDIR nº 02/2018

Ano: 2025
Docente: **Rosemar Batista da Silva**
Unidade: **Faculdade de Engenharia Mecânica**
Regime de trabalho: **40 horas / DE**

Semestre: 1

Carga horária semanal: 40 h 0 min

Período Letivo 2025/1 Graduação/ESTES: 02/06/2025 a 29/09/2025
Período Letivo 2025/1 Medicina: 24/03/2025 a 23/07/2025
Período Letivo 2025/1 Pós-Graduação: 12/03/2025 a 12/07/2025
Período Letivo 2025/1 ESEBA: 24/02/2025 a 18/07/2025

8 de junho de 2025

Página 1 de 5

Atividades de Pesquisa 11 h 30 min

Descrição	Tempo total
Elaboração de artigos científicos e correção de artigos de alunos, avaliação	2 h 30 min
Pareceres de artigos e de agências de fomento (CNPq e CAPES)	1 h 0 min
Leitura e correção de dissertações e teses - bancas dentro e fora da UFU	2 h 0 min
Projeto de Retificação e Caracterização de Polímeros e Compósitos	2 h 0 min
Projeto CNPq Bolsa PQ 1 - Retificação de Polímeros	2 h 0 min
Projeto Brafitec	2 h 0 min

Atividades de Extensão 0 h 0 min

Descrição	Tempo total



Universidade Federal de Uberlândia
Plano de Trabalho Docente
Resolução CONDIR nº 02/2018

Ano: 2025
Docente: Rosemar Batista da Silva
Unidade: Faculdade de Engenharia Mecânica
Regime de trabalho: 40 horas / DE

Semestre: 1

Carga horária semanal: 40 h 0 min

Período Letivo 2025/1 Graduação/ESTES: 02/06/2025 a 29/09/2025
Período Letivo 2025/1 Medicina: 24/03/2025 a 23/07/2025
Período Letivo 2025/1 Pós-Graduação: 12/03/2025 a 12/07/2025
Período Letivo 2025/1 ESEBA: 24/02/2025 a 18/07/2025

8 de junho de 2025

Página 2 de 5

Atividades de Gestão 2 h 0 min

Tipo	Descrição	Tempo total
Coordenador sem FUC	Laboratório de Ensino e Pesquisa em Usinagem	1 h 0 min
Membro comissão interna	FEMEC	0 h 30 min
Membro Colegiado	Pós-Graduação em Engenharia Mecânica	0 h 30 min

Outras atividades 0 h 0 min

Descrição	Tempo total



Universidade Federal de Uberlândia
Plano de Trabalho Docente
Resolução CONDIR nº 02/2018

Ano: 2025
Docente: Rosemar Batista da Silva
Unidade: Faculdade de Engenharia Mecânica
Regime de trabalho: 40 horas / DE

Semestre: 1

Carga horária semanal: 40 h 0 min

Período Letivo 2025/1 Graduação/ESTES: 02/06/2025 a 29/09/2025
Período Letivo 2025/1 Medicina: 24/03/2025 a 23/07/2025
Período Letivo 2025/1 Pós-Graduação: 12/03/2025 a 12/07/2025
Período Letivo 2025/1 ESEBA: 24/02/2025 a 18/07/2025

8 de junho de 2025

Página 3 de 5

Projetos de Ensino 0 h 0 min

Descrição	Tempo total

Afastamentos 0 h 0 min

Tipo	Tempo total

Atividades com remuneração suplementar

Descrição	Local	Horários



Universidade Federal de Uberlândia
Plano de Trabalho Docente
Resolução CONDIR nº 02/2018

Ano: 2025 Semestre: 1
Docente: **Rosemar Batista da Silva**
Unidade: **Faculdade de Engenharia Mecânica**
Regime de trabalho: **40 horas / DE** Carga horária semanal: 40 h 0 min

Período Letivo 2025/1 Graduação/ESTES: 02/06/2025 a 29/09/2025
Período Letivo 2025/1 Medicina: 24/03/2025 a 23/07/2025
Período Letivo 2025/1 Pós-Graduação: 12/03/2025 a 12/07/2025
Período Letivo 2025/1 ESEBA: 24/02/2025 a 18/07/2025

--	--	--

8 de junho de 2025

Página 4 de 5

Observações

0



Universidade Federal de Uberlândia
Plano de Trabalho Docente
Resolução CONDIR nº 02/2018

Ano: 2025
Docente: **Rosemar Batista da Silva**
Unidade: **Faculdade de Engenharia Mecânica**
Regime de trabalho: **40 horas / DE**

Semestre: 1

Carga horária semanal: 40 h 0 min

Período Letivo 2025/1 Graduação/ESTES: 02/06/2025 a 29/09/2025
Período Letivo 2025/1 Medicina: 24/03/2025 a 23/07/2025
Período Letivo 2025/1 Pós-Graduação: 12/03/2025 a 12/07/2025
Período Letivo 2025/1 ESEBA: 24/02/2025 a 18/07/2025

8 de junho de 2025

Página 5 de 5



Universidade Federal de Uberlândia
Plano de Trabalho Docente
Resolução CONDIR nº 02/2018

Ano: 2025
Docente: Regina Paula Garcia Moura
Unidade: Faculdade de Engenharia Mecânica
Regime de trabalho: 40 horas / DE

Semestre: 1

Carga horária semanal: 40 h 0 min

Período Letivo 2025/1 Graduação/ESTES: 02/06/2025 a 29/09/2025

Período Letivo 2025/1 Medicina: 24/03/2025 a 23/07/2025

Período Letivo 2025/1 Pós-Graduação: 12/03/2025 a 12/07/2025

Período Letivo 2025/1 ESEBA: 24/02/2025 a 18/07/2025

Atividades de Ensino

Total aulas: 10

Tempo em aula: 10 h 0 min

Total com ensino: 15 h 30 min

Disciplina	Tipo	Aulas	Tempo aulas	Tempo atendimento	Tempo preparação	Tempo total
FEMEC 41031	Graduação	8	8 h 0 min	1 h 30 min	1 h 30 min	11 h 0 min
FEMEC 42050	Graduação	2	2 h 0 min	1 h 30 min	1 h 0 min	4 h 30 min

Atividades de Orientação

8 h 45 min

Tipo	Observação/Espec.	Quantidade	Tempo por orientação	Tempo total
TCC		1	0 h 45 min	0 h 45 min
Iniciação Científica		12	0 h 30 min	6 h 0 min
Mestrado		2	1 h 0 min	2 h 0 min



Universidade Federal de Uberlândia
Plano de Trabalho Docente
Resolução CONDIR nº 02/2018

Ano: 2025 Semestre: 1
Docente: Regina Paula Garcia Moura
Unidade: Faculdade de Engenharia Mecânica
Regime de trabalho: 40 horas / DE

Carga horária semanal: 40 h 0 min

Período Letivo 2025/1 Graduação/ESTES: 02/06/2025 a 29/09/2025
Período Letivo 2025/1 Medicina: 24/03/2025 a 23/07/2025
Período Letivo 2025/1 Pós-Graduação: 12/03/2025 a 12/07/2025
Período Letivo 2025/1 ESEBA: 24/02/2025 a 18/07/2025

Atividades de Pesquisa 11 h 0 min

Descrição	Tempo total
Integridade de Fixadores para Interligação de Dutos em FPSOs (Ligas de Ni)	3 h 0 min
Desenvolvimento de material para vagões de minério de ferro	3 h 0 min
Desenvolvimento de modelos para previsão do comportamento erosivo, corrosão e de incrustação de ICVs utilizando ferramentas de machine learning.	2 h 0 min
Estudos Tribológicos para Desenvolvimento de Revestimento Polimérico para Risers Rígidos de Titânio.	3 h 0 min

Atividades de Extensão 2 h 0 min

Descrição	Tempo total
Prestação de Serviço	2 h 0 min



Universidade Federal de Uberlândia
Plano de Trabalho Docente
Resolução CONDIR nº 02/2018

Ano: 2025
Docente: Regina Paula Garcia Moura
Unidade: Faculdade de Engenharia Mecânica
Regime de trabalho: 40 horas / DE

Semestre: 1

Carga horária semanal: 40 h 0 min

Período Letivo 2025/1 Graduação/ESTES: 02/06/2025 a 29/09/2025
Período Letivo 2025/1 Medicina: 24/03/2025 a 23/07/2025
Período Letivo 2025/1 Pós-Graduação: 12/03/2025 a 12/07/2025
Período Letivo 2025/1 ESEBA: 24/02/2025 a 18/07/2025

Atividades de Gestão 2 h 45 min

Tipo	Descrição	Tempo total
Membro NDE	Curso de Engenharia Mecânica	0 h 30 min
Coordenador sem FUC	Laboratório de Ensino d Materiais	0 h 45 min
Coordenador sem FUC	Laboratório de Atrito e Desgaste (LTAD)	1 h 30 min

Outras atividades 0 h 0 min

Descrição	Tempo total



Universidade Federal de Uberlândia
Plano de Trabalho Docente
Resolução CONDIR nº 02/2018

Ano: 2025 Semestre: 1
Docente: Regina Paula Garcia Moura
Unidade: Faculdade de Engenharia Mecânica
Regime de trabalho: 40 horas / DE

Carga horária semanal: 40 h 0 min

Período Letivo 2025/1 Graduação/ESTES: 02/06/2025 a 29/09/2025
Período Letivo 2025/1 Medicina: 24/03/2025 a 23/07/2025
Período Letivo 2025/1 Pós-Graduação: 12/03/2025 a 12/07/2025
Período Letivo 2025/1 ESEBA: 24/02/2025 a 18/07/2025

Projetos de Ensino 0 h 0 min

Descrição	Tempo total

Afastamentos 0 h 0 min

Tipo	Tempo total

Atividades com remuneração suplementar

Descrição	Local	Horários
Coordenador de Projeto de Pesquisa Professor Pesquisador	UFU	Segunda-feira, 08:00-12:00 Terça-feira, 08:00-10:00



Universidade Federal de Uberlândia
Plano de Trabalho Docente
Resolução CONDIR nº 02/2018

Ano: 2025 Semestre: 1
Docente: **Regina Paula Garcia Moura**
Unidade: **Faculdade de Engenharia Mecânica**
Regime de trabalho: **40 horas / DE**

Carga horária semanal: 40 h 0 min

Período Letivo 2025/1 Graduação/ESTES: 02/06/2025 a 29/09/2025

Período Letivo 2025/1 Medicina: 24/03/2025 a 23/07/2025

Período Letivo 2025/1 Pós-Graduação: 12/03/2025 a 12/07/2025

Período Letivo 2025/1 ESEBA: 24/02/2025 a 18/07/2025

9 de junho de 2025

Página 4 de 5

Observações

0



Universidade Federal de Uberlândia
Plano de Trabalho Docente
Resolução CONDIR nº 02/2018

Ano: 2025 Semestre: 1
Docente: **Regina Paula Garcia Moura**
Unidade: **Faculdade de Engenharia Mecânica**
Regime de trabalho: **40 horas / DE**

Carga horária semanal: 40 h 0 min

Período Letivo 2025/1 Graduação/ESTES: 02/06/2025 a 29/09/2025

Período Letivo 2025/1 Medicina: 24/03/2025 a 23/07/2025

Período Letivo 2025/1 Pós-Graduação: 12/03/2025 a 12/07/2025

Período Letivo 2025/1 ESEBA: 24/02/2025 a 18/07/2025

9 de junho de 2025

Página 5 de 5



Universidade Federal de Uberlândia
Plano de Trabalho Docente
Resolução CONDIR nº 02/2018

Ano: 2025
Docente: **ODENIR DE ALMEIDA**
Unidade: **Faculdade de Engenharia Mecânica**
Regime de trabalho: **40 horas / DE**

Semestre: 1

Carga horária semanal: 40 h 0 min

Período Letivo 2025/1 Graduação/ESTES: 02/06/2025 a 29/09/2025
Período Letivo 2025/1 Medicina: 24/03/2025 a 23/07/2025
Período Letivo 2025/1 Pós-Graduação: 12/03/2025 a 12/07/2025
Período Letivo 2025/1 ESEBA: 24/02/2025 a 18/07/2025

Atividades de Ensino

Total aulas: 12

Tempo em aula: 12 h 0 min

Total com ensino: 18 h 0 min

Disciplina	Tipo	Aulas	Tempo aulas	Tempo atendimento	Tempo preparação	Tempo total
FEMEC43092 Aeroacústica	Graduação	4	4 h 0 min	1 h 0 min	1 h 0 min	6 h 0 min
FEMEC43071 Aerodinâmica Aplicada	Graduação	4	4 h 0 min	1 h 0 min	1 h 0 min	6 h 0 min
FEMEC43916 Tópico Especiais em Eng. Aeronáutica	Graduação	4	4 h 0 min	1 h 0 min	1 h 0 min	6 h 0 min

Atividades de Orientação

13 h 0 min

Tipo	Observação/Espec.	Quantidade	Tempo por orientação	Tempo total
TCC		4	1 h 0 min	4 h 0 min
Mestrado	Projeto de pesquisa - Empresa	1	2 h 0 min	2 h 0 min
Bolsista	Projeto de pesquisa - Empresa	3	1 h 0 min	3 h 0 min
Bolsista	CNPq/FAPEMIG/UFU	4	1 h 0 min	4 h 0 min



Universidade Federal de Uberlândia
Plano de Trabalho Docente
Resolução CONDIR nº 02/2018

Ano: 2025
Docente: **ODENIR DE ALMEIDA**
Unidade: **Faculdade de Engenharia Mecânica**
Regime de trabalho: **40 horas / DE**

Semestre: 1

Carga horária semanal: 40 h 0 min

Período Letivo 2025/1 Graduação/ESTES: 02/06/2025 a 29/09/2025
Período Letivo 2025/1 Medicina: 24/03/2025 a 23/07/2025
Período Letivo 2025/1 Pós-Graduação: 12/03/2025 a 12/07/2025
Período Letivo 2025/1 ESEBA: 24/02/2025 a 18/07/2025

9 de junho de 2025

Página 1 de 5

Atividades de Pesquisa 5 h 0 min

Descrição	Tempo total
Revisor / Periódico / Congresso	1 h 0 min
Projeto: "DESENVOLVIMENTO DE HÉLICE DE ALTO DESEMPENHO, BAIXO CUSTO E OTIMIZADA PARA REDUÇÃO DE RUÍDO"	4 h 0 min

Atividades de Extensão 0 h 0 min

Descrição	Tempo total



Universidade Federal de Uberlândia
Plano de Trabalho Docente
Resolução CONDIR nº 02/2018

Ano: 2025
Docente: **ODENIR DE ALMEIDA**
Unidade: **Faculdade de Engenharia Mecânica**
Regime de trabalho: **40 horas / DE**

Semestre: 1

Carga horária semanal: 40 h 0 min

Período Letivo 2025/1 Graduação/ESTES: 02/06/2025 a 29/09/2025
Período Letivo 2025/1 Medicina: 24/03/2025 a 23/07/2025
Período Letivo 2025/1 Pós-Graduação: 12/03/2025 a 12/07/2025
Período Letivo 2025/1 ESEBA: 24/02/2025 a 18/07/2025

9 de junho de 2025

Página 2 de 5

Atividades de Gestão 4 h 0 min

Tipo	Descrição	Tempo total
Membro Conselho	Faculdade de Engenharia Mecânica (FEMEC)	1 h 0 min
Coordenador sem FUC	Avaliação docente	1 h 0 min
Outro	Gestão do projeto de pesquisa com empresa	2 h 0 min

Outras atividades 0 h 0 min

Descrição	Tempo total



Universidade Federal de Uberlândia
Plano de Trabalho Docente
Resolução CONDIR nº 02/2018

Ano: 2025
Docente: **ODENIR DE ALMEIDA**
Unidade: **Faculdade de Engenharia Mecânica**
Regime de trabalho: **40 horas / DE**

Semestre: 1

Carga horária semanal: 40 h 0 min

Período Letivo 2025/1 Graduação/ESTES: 02/06/2025 a 29/09/2025
Período Letivo 2025/1 Medicina: 24/03/2025 a 23/07/2025
Período Letivo 2025/1 Pós-Graduação: 12/03/2025 a 12/07/2025
Período Letivo 2025/1 ESEBA: 24/02/2025 a 18/07/2025

9 de junho de 2025

Página 3 de 5

Projetos de Ensino 0 h 0 min

Descrição	Tempo total

Afastamentos 0 h 0 min

Tipo	Tempo total

Atividades com remuneração suplementar

Descrição	Local	Horários



Universidade Federal de Uberlândia
Plano de Trabalho Docente
Resolução CONDIR nº 02/2018

Ano: 2025
Docente: **ODENIR DE ALMEIDA**
Unidade: **Faculdade de Engenharia Mecânica**
Regime de trabalho: **40 horas / DE**

Semestre: 1

Carga horária semanal: 40 h 0 min

Período Letivo 2025/1 Graduação/ESTES: 02/06/2025 a 29/09/2025

Período Letivo 2025/1 Medicina: 24/03/2025 a 23/07/2025

Período Letivo 2025/1 Pós-Graduação: 12/03/2025 a 12/07/2025

Período Letivo 2025/1 ESEBA: 24/02/2025 a 18/07/2025

--	--	--

9 de junho de 2025

Página 4 de 5

Observações

0



Universidade Federal de Uberlândia
Plano de Trabalho Docente
Resolução CONDIR nº 02/2018

Ano: 2025 Semestre: 1
Docente: **ODENIR DE ALMEIDA**
Unidade: **Faculdade de Engenharia Mecânica**
Regime de trabalho: **40 horas / DE**

Carga horária semanal: 40 h 0 min

Período Letivo 2025/1 Graduação/ESTES: 02/06/2025 a 29/09/2025
Período Letivo 2025/1 Medicina: 24/03/2025 a 23/07/2025
Período Letivo 2025/1 Pós-Graduação: 12/03/2025 a 12/07/2025
Período Letivo 2025/1 ESEBA: 24/02/2025 a 18/07/2025

9 de junho de 2025

Página 5 de 5



Universidade Federal de Uberlândia
Plano de Trabalho Docente
Resolução CONDIR nº 02/2018

Ano: 2025 Semestre: 1
Docente: José Jean Paul Zanlucchi de Souza Tavares
Unidade: FEMEC
Regime de trabalho: 40 horas / DE

Carga horária semanal: 40 h 0 min

Período Letivo 2025/1 Graduação/ESTES: 02/06/2025 a 29/09/2025
Período Letivo 2025/1 Medicina: 24/03/2025 a 23/07/2025
Período Letivo 2025/1 Pós-Graduação: 12/03/2025 a 12/07/2025
Período Letivo 2025/1 ESEBA: 24/02/2025 a 18/07/2025

Atividades de Ensino

Total aulas: 8

Tempo em aula: 8 h 0 min

Total com ensino: 18 h 0 min

Disciplina	Tipo	Aulas	Tempo aulas	Tempo atendimento	Tempo preparação	Tempo total
FEMEC33101 Introdução à Engenharia Mecatrônica	Graduação	4	4 h 0 min	1 h 30 min	3 h 30 min	9 h 0 min
FEMEC42082 Redes Industriais	Graduação	4	4 h 0 min	1 h 30 min	3 h 30 min	9 h 0 min

Atividades de Orientação

6 h 0 min

Tipo	Observação/Espec.	Quantidade	Tempo por orientação	Tempo total
TCC	João Gassan, João Marcos Souza Ferreira, Lucas Farias, João m	4	1 h 0 min	4 h 0 min
Monitoria	FEMEC42082 Redes Industriais	1	2 h 0 min	2 h 0 min



Universidade Federal de Uberlândia
Plano de Trabalho Docente
Resolução CONDIR nº 02/2018

Ano: 2025 Semestre: 1
Docente: José Jean Paul Zanlucchi de Souza Tavares
Unidade: FEMEC
Regime de trabalho: 40 horas / DE

Carga horária semanal: 40 h 0 min

Período Letivo 2025/1 Graduação/ESTES: 02/06/2025 a 29/09/2025

Período Letivo 2025/1 Medicina: 24/03/2025 a 23/07/2025

Período Letivo 2025/1 Pós-Graduação: 12/03/2025 a 12/07/2025

Período Letivo 2025/1 ESEBA: 24/02/2025 a 18/07/2025

Atividades de Pesquisa 3 h 30 min

Descrição	Tempo total
Projeto PNRD/iPNRD Aplicado	3 h 30 min

Atividades de Extensão 5 h 0 min

Descrição	Tempo total
Projeto Aplicativo de Trilha	2 h 30 min
Projeto de identificador de Cabeça D'água	2 h 30 min



Universidade Federal de Uberlândia
Plano de Trabalho Docente
Resolução CONDIR nº 02/2018

Ano: 2025 Semestre: 1
Docente: **José Jean Paul Zanlucchi de Souza Tavares**
Unidade: **FEMEC**
Regime de trabalho: **40 horas / DE**

Período Letivo 2025/1 Graduação/ESTES: 02/06/2025 a 29/09/2025
Período Letivo 2025/1 Medicina: 24/03/2025 a 23/07/2025
Período Letivo 2025/1 Pós-Graduação: 12/03/2025 a 12/07/2025
Período Letivo 2025/1 ESEBA: 24/02/2025 a 18/07/2025

Carga horária semanal: 40 h 0 min

Atividades de Gestão 7 h 30 min

Tipo	Descrição	Tempo total
Coordenador com FUC	Curso de Graduação Engenharia Mecatrônica	4 h 0 min
Membro comissão interna	Avaliação docente estágio probatório	1 h 0 min
Membro Conselho	Conselho da Faculdade FEMEC	1 h 0 min
Membro Conselho	CONGRAD	0 h 45 min
Membro Conselho	CONSUN	0 h 45 min

Outras atividades 0 h 0 min

Descrição	Tempo total
Exemplo	



Universidade Federal de Uberlândia
Plano de Trabalho Docente
Resolução CONDIR nº 02/2018

Ano: 2025 Semestre: 1
Docente: José Jean Paul Zanlucchi de Souza Tavares
Unidade: FEMEC
Regime de trabalho: 40 horas / DE

Carga horária semanal: 40 h 0 min

Período Letivo 2025/1 Graduação/ESTES: 02/06/2025 a 29/09/2025
Período Letivo 2025/1 Medicina: 24/03/2025 a 23/07/2025
Período Letivo 2025/1 Pós-Graduação: 12/03/2025 a 12/07/2025
Período Letivo 2025/1 ESEBA: 24/02/2025 a 18/07/2025

Projetos de Ensino 0 h 0 min

Descrição	Tempo total

Afastamentos 0 h 0 min

Tipo	Tempo total

Atividades com remuneração suplementar

Descrição	Local	Horários



Universidade Federal de Uberlândia
Plano de Trabalho Docente
Resolução CONDIR nº 02/2018

Ano: 2025 Semestre: 1
Docente: **José Jean Paul Zanlucchi de Souza Tavares**
Unidade: **FEMEC**
Regime de trabalho: **40 horas / DE**

Carga horária semanal: 40 h 0 min

Período Letivo 2025/1 Graduação/ESTES: 02/06/2025 a 29/09/2025

Período Letivo 2025/1 Medicina: 24/03/2025 a 23/07/2025

Período Letivo 2025/1 Pós-Graduação: 12/03/2025 a 12/07/2025

Período Letivo 2025/1 ESEBA: 24/02/2025 a 18/07/2025

9 de junho de 2025

Página 4 de 5

Observações

0



Universidade Federal de Uberlândia
Plano de Trabalho Docente
Resolução CONDIR nº 02/2018

Ano: 2025 Semestre: 1
Docente: **José Jean Paul Zanlucchi de Souza Tavares**
Unidade: **FEMEC**
Regime de trabalho: **40 horas / DE**

Carga horária semanal: 40 h 0 min

Período Letivo 2025/1 Graduação/ESTES: 02/06/2025 a 29/09/2025

Período Letivo 2025/1 Medicina: 24/03/2025 a 23/07/2025

Período Letivo 2025/1 Pós-Graduação: 12/03/2025 a 12/07/2025

Período Letivo 2025/1 ESEBA: 24/02/2025 a 18/07/2025

9 de junho de 2025

Página 5 de 5



Universidade Federal de Uberlândia
Plano de Trabalho Docente
Resolução CONDIR nº 02/2018

Ano: 2025
Docente: **Arthur Alves Fiocchi**
Unidade: **Faculdade de Engenharia Mecânica**
Regime de trabalho: **40 horas / DE**

Semestre: 1

Carga horária semanal: 40 h 0 min

Período Letivo 2025/1 Graduação/ESTES: 02/06/2025 a 29/09/2025

Período Letivo 2025/1 Medicina: 24/03/2025 a 23/07/2025

Período Letivo 2025/1 Pós-Graduação: 12/03/2025 a 12/07/2025

Período Letivo 2025/1 ESEBA: 24/02/2025 a 18/07/2025

Atividades de Ensino

Total aulas: 8

Tempo em aula: 8 h 0 min

Total com ensino: 15 h 0 min

Disciplina	Tipo	Aulas	Tempo aulas	Tempo atendimento	Tempo preparação	Tempo total
FEMEC41041-Metrologia-Turma UA	Graduação	2	2 h 0 min	1 h 0 min	1 h 0 min	4 h 0 min
FEMEC41041-Metrologia-Turma UD	Graduação	2	2 h 0 min	1 h 0 min	1 h 0 min	4 h 0 min
PM583 - Tópicos Especiais em Fabricação II: Introdução à Manufatura Aditiva	Pós-Graduação	4	4 h 0 min	2 h 0 min	1 h 0 min	7 h 0 min

Atividades de Orientação

6 h 0 min

Tipo	Observação/Espec.	Quantidade	Tempo por orientação	Tempo total
TCC	orientação	1	0 h 30 min	0 h 30 min
Iniciação Científica	orientação	4	0 h 30 min	2 h 0 min
Mestrado	orientação	2	0 h 30 min	1 h 0 min
Doutorado	orientação	3	0 h 30 min	1 h 30 min
Estágio	orientação/supervisão	2	0 h 30 min	1 h 0 min

9 de junho de 2025

Página 1 de 5



Universidade Federal de Uberlândia
Plano de Trabalho Docente
Resolução CONDIR nº 02/2018

Ano: 2025
Docente: **Arthur Alves Fiocchi**
Unidade: **Faculdade de Engenharia Mecânica**
Regime de trabalho: **40 horas / DE**

Semestre: 1

Carga horária semanal: 40 h 0 min

Período Letivo 2025/1 Graduação/ESTES: 02/06/2025 a 29/09/2025

Período Letivo 2025/1 Medicina: 24/03/2025 a 23/07/2025

Período Letivo 2025/1 Pós-Graduação: 12/03/2025 a 12/07/2025

Período Letivo 2025/1 ESEBA: 24/02/2025 a 18/07/2025

Atividades de Pesquisa 5 h 0 min

Descrição	Tempo total
Projeto FAPEMIG Universal	1 h 0 min
Projeto FAPEMIG Cientista Empreendedor	1 h 0 min
Projeto FAPEMIG Compete Minas	1 h 0 min
Projeto ABHA	1 h 0 min
Redação e correção de artigos científicos	1 h 0 min

Atividades de Extensão 13 h 0 min

Descrição	Tempo total
Desenvolvimento de prótese	1 h 0 min
Tecnologias assistiva com a Faculdade de Design	1 h 0 min
CTParNa	1 h 0 min
Otimização e monitoramento em fabricação	10 h 0 min



Universidade Federal de Uberlândia
Plano de Trabalho Docente
Resolução CONDIR nº 02/2018

Ano: 2025
Docente: **Arthur Alves Fiocchi**
Unidade: **Faculdade de Engenharia Mecânica**
Regime de trabalho: **40 horas / DE**

Semestre: 1

Carga horária semanal: 40 h 0 min

Período Letivo 2025/1 Graduação/ESTES: 02/06/2025 a 29/09/2025
Período Letivo 2025/1 Medicina: 24/03/2025 a 23/07/2025
Período Letivo 2025/1 Pós-Graduação: 12/03/2025 a 12/07/2025
Período Letivo 2025/1 ESEBA: 24/02/2025 a 18/07/2025

Atividades de Gestão 1 h 0 min

Tipo	Descrição	Tempo total
Coordenador sem FUC	LABORATÓRIO FEMEC MAKER	1 h 0 min

Outras atividades 0 h 0 min

Descrição	Tempo total



Universidade Federal de Uberlândia
Plano de Trabalho Docente
Resolução CONDIR nº 02/2018

Ano: 2025
Docente: **Arthur Alves Fiocchi**
Unidade: **Faculdade de Engenharia Mecânica**
Regime de trabalho: **40 horas / DE**

Semestre: 1

Carga horária semanal: 40 h 0 min

Período Letivo 2025/1 Graduação/ESTES: 02/06/2025 a 29/09/2025

Período Letivo 2025/1 Medicina: 24/03/2025 a 23/07/2025

Período Letivo 2025/1 Pós-Graduação: 12/03/2025 a 12/07/2025

Período Letivo 2025/1 ESEBA: 24/02/2025 a 18/07/2025

Projetos de Ensino 0 h 0 min

Descrição	Tempo total

Afastamentos 0 h 0 min

Tipo	Tempo total

Atividades com remuneração suplementar

Descrição	Local	Horários



Universidade Federal de Uberlândia
Plano de Trabalho Docente
Resolução CONDIR nº 02/2018

Ano: 2025
Docente: **Arthur Alves Fiocchi**
Unidade: **Faculdade de Engenharia Mecânica**
Regime de trabalho: **40 horas / DE**

Semestre: 1

Carga horária semanal: 40 h 0 min

Período Letivo 2025/1 Graduação/ESTES: 02/06/2025 a 29/09/2025

Período Letivo 2025/1 Medicina: 24/03/2025 a 23/07/2025

Período Letivo 2025/1 Pós-Graduação: 12/03/2025 a 12/07/2025

Período Letivo 2025/1 ESEBA: 24/02/2025 a 18/07/2025

9 de junho de 2025

Página 4 de 5

Observações

0



Universidade Federal de Uberlândia
Plano de Trabalho Docente
Resolução CONDIR nº 02/2018

Ano: 2025
Docente: **Arthur Alves Fiocchi**
Unidade: **Faculdade de Engenharia Mecânica**
Regime de trabalho: **40 horas / DE**

Semestre: 1

Carga horária semanal: 40 h 0 min

Período Letivo 2025/1 Graduação/ESTES: 02/06/2025 a 29/09/2025

Período Letivo 2025/1 Medicina: 24/03/2025 a 23/07/2025

Período Letivo 2025/1 Pós-Graduação: 12/03/2025 a 12/07/2025

Período Letivo 2025/1 ESEBA: 24/02/2025 a 18/07/2025

9 de junho de 2025

Página 5 de 5



Universidade Federal de Uberlândia
Plano de Trabalho Docente
Resolução CONDIR nº 02/2018

Ano: 2025 Semestre: 1
Docente: **Leonardo Campanine Sicchieri**
Unidade: **Faculdade de Engenharia Mecânica**
Regime de trabalho: **40 horas / DE**

Carga horária semanal: 40 h 0 min

Período Letivo 2025/1 Graduação/ESTES: 02/06/2025 a 29/09/2025
Período Letivo 2025/1 Medicina: 24/03/2025 a 23/07/2025
Período Letivo 2025/1 Pós-Graduação: 12/03/2025 a 12/07/2025
Período Letivo 2025/1 ESEBA: 24/02/2025 a 18/07/2025

Atividades de Ensino

Total aulas: 15

Tempo em aula: 15 h 0 min

Total com ensino: 27 h 30 min

Disciplina	Tipo	Aulas	Tempo aulas	Tempo atendimento	Tempo preparação	Tempo total
FMEC43060-Estruturas de Aeronaves II	Graduação	5	5 h 0 min	1 h 30 min	4 h 0 min	10 h 30 min
FMEC43085-Projeto de Aeronaves I	Graduação	4	4 h 0 min	1 h 30 min	2 h 0 min	7 h 30 min
FMEC31050-Resistência dos Materiais	Graduação	6	6 h 0 min	1 h 30 min	2 h 0 min	9 h 30 min

Atividades de Orientação 4 h 0 min

Tipo	Observação/Espec.	Quantidade	Tempo por orientação	Tempo total
TCC		2	1 h 0 min	2 h 0 min
Iniciação Científica		2	1 h 0 min	2 h 0 min



Universidade Federal de Uberlândia
Plano de Trabalho Docente
Resolução CONDIR nº 02/2018

Ano: 2025 Semestre: 1
Docente: **Leonardo Campanine Sicchieri**
Unidade: **Faculdade de Engenharia Mecânica**
Regime de trabalho: **40 horas / DE**

Carga horária semanal: 40 h 0 min

Período Letivo 2025/1 Graduação/ESTES: 02/06/2025 a 29/09/2025
Período Letivo 2025/1 Medicina: 24/03/2025 a 23/07/2025
Período Letivo 2025/1 Pós-Graduação: 12/03/2025 a 12/07/2025
Período Letivo 2025/1 ESEBA: 24/02/2025 a 18/07/2025

10 de junho de 2025

Página 1 de 5

Atividades de Pesquisa 7 h 30 min

Descrição	Tempo total
P&D Inspeção de cunhas magnéticas baseada em excitação mecânica e técnicas de inteligência artificial	6 h 0 min
Revisão e escrita de artigos	1 h 30 min

Atividades de Extensão 0 h 0 min

Descrição	Tempo total



Universidade Federal de Uberlândia
Plano de Trabalho Docente
Resolução CONDIR nº 02/2018

Ano: 2025 Semestre: 1
Docente: **Leonardo Campanine Sicchieri**
Unidade: **Faculdade de Engenharia Mecânica**
Regime de trabalho: **40 horas / DE**

Carga horária semanal: 40 h 0 min

Período Letivo 2025/1 Graduação/ESTES: 02/06/2025 a 29/09/2025
Período Letivo 2025/1 Medicina: 24/03/2025 a 23/07/2025
Período Letivo 2025/1 Pós-Graduação: 12/03/2025 a 12/07/2025
Período Letivo 2025/1 ESEBA: 24/02/2025 a 18/07/2025

10 de junho de 2025

Página 2 de 5

Atividades de Gestão 1 h 0 min

Tipo	Descrição	Tempo total
Membro Colegiado	Coordenação de Extensão da Faculdade de Engenharia Mecânica	1 h 0 min

Outras atividades 0 h 0 min

Descrição	Tempo total



Universidade Federal de Uberlândia
Plano de Trabalho Docente
Resolução CONDIR nº 02/2018

Ano: 2025 Semestre: 1
Docente: **Leonardo Campanine Sicchieri**
Unidade: **Faculdade de Engenharia Mecânica**
Regime de trabalho: **40 horas / DE**

Carga horária semanal: 40 h 0 min

Período Letivo 2025/1 Graduação/ESTES: 02/06/2025 a 29/09/2025
Período Letivo 2025/1 Medicina: 24/03/2025 a 23/07/2025
Período Letivo 2025/1 Pós-Graduação: 12/03/2025 a 12/07/2025
Período Letivo 2025/1 ESEBA: 24/02/2025 a 18/07/2025

10 de junho de 2025

Página 3 de 5

Projetos de Ensino 0 h 0 min

Descrição	Tempo total

Afastamentos 0 h 0 min

Tipo	Tempo total

Atividades com remuneração suplementar

Descrição	Local	Horários



Universidade Federal de Uberlândia
Plano de Trabalho Docente
Resolução CONDIR nº 02/2018

Ano: 2025 Semestre: 1
Docente: **Leonardo Campanine Sicchieri**
Unidade: **Faculdade de Engenharia Mecânica**
Regime de trabalho: **40 horas / DE**

Carga horária semanal: 40 h 0 min

Período Letivo 2025/1 Graduação/ESTES: 02/06/2025 a 29/09/2025
Período Letivo 2025/1 Medicina: 24/03/2025 a 23/07/2025
Período Letivo 2025/1 Pós-Graduação: 12/03/2025 a 12/07/2025
Período Letivo 2025/1 ESEBA: 24/02/2025 a 18/07/2025

--	--	--

10 de junho de 2025

Página 4 de 5

Observações

0



Universidade Federal de Uberlândia
Plano de Trabalho Docente
Resolução CONDIR nº 02/2018

Ano: 2025 Semestre: 1
Docente: **Leonardo Campanine Sicchieri**
Unidade: **Faculdade de Engenharia Mecânica**
Regime de trabalho: **40 horas / DE**

Carga horária semanal: 40 h 0 min

Período Letivo 2025/1 Graduação/ESTES: 02/06/2025 a 29/09/2025
Período Letivo 2025/1 Medicina: 24/03/2025 a 23/07/2025
Período Letivo 2025/1 Pós-Graduação: 12/03/2025 a 12/07/2025
Período Letivo 2025/1 ESEBA: 24/02/2025 a 18/07/2025

10 de junho de 2025

Página 5 de 5

Data de Envio:

10/06/2025 11:19:37

De:

UFU/Diretoria da Faculdade de Engenharia Mecânica <femec@mecanica.ufu.br>

Para:

professores-l@mecanica.ufu.br

Assunto:

URGENTE: Planos de Trabalho Docente 2025-1 (referentes ao período letivo 2025-1)

Mensagem:

Prezados docentes,

Acerca dos Planos de Trabalho Docente 2025-1 (referentes ao período letivo 2025-1), relembramos que os mesmos deverão ser anexados em PDF ao processo 23117.036961/2025-15 o mais rapidamente possível.

O link para acesso à planilha do PTD 2025-1 está no ofício anexo (utilizar a versão 36).

Por gentileza, solicitamos urgência nas providências, para que possamos encaminhar o processo para análise da comissão.

--

Atenciosamente,

Bruna Vieira
Secretaria da Faculdade de Engenharia Mecânica
(34)2512-6778 ou 6779
femec@mecanica.ufu.br
Universidade Federal de Uberlândia
Rodovia BR 050 Km 78, CEP 38410-337

Anexos:

Oficio_6382460.html
E_mail_6389569.html



Universidade Federal de Uberlândia
Plano de Trabalho Docente
Resolução CONDIR nº 02/2018

Ano: 2025
Docente: **Cleudmar Amaral de Araújo**
Unidade: **Faculdade de Engenharia Mecânica**
Regime de trabalho: **40 horas / DE**

Semestre: 1

Carga horária semanal: 40 h 0 min

Período Letivo 2025/1 Graduação/ESTES: 02/06/2025 a 29/09/2025

Período Letivo 2025/1 Medicina: 24/03/2025 a 23/07/2025

Período Letivo 2025/1 Pós-Graduação: 12/03/2025 a 12/07/2025

Período Letivo 2025/1 ESEBA: 24/02/2025 a 18/07/2025

Atividades de Ensino

Total aulas: 10

Tempo em aula: 10 h 0 min

Total com ensino: 18 h 0 min

Disciplina	Tipo	Aulas	Tempo aulas	Tempo atendimento	Tempo preparação	Tempo total
FEMEC41073 Projeto de Elementos de Máquinas PM 181 - Similitude em Engenharia	Graduação	5	5 h 0 min	1 h 40 min	3 h 20 min	10 h 0 min
	Pós-Graduação	5	5 h 0 min	1 h 40 min	1 h 20 min	8 h 0 min

Atividades de Orientação

8 h 0 min

Tipo	Observação/Espec.	Quantidade	Tempo por orientação	Tempo total
Mestrado		4	1 h 0 min	4 h 0 min
Doutorado		4	1 h 0 min	4 h 0 min

10 de junho de 2025

Página 1 de 5



Universidade Federal de Uberlândia
Plano de Trabalho Docente
Resolução CONDIR nº 02/2018

Ano: 2025 Semestre: 1
Docente: **Cleudmar Amaral de Araújo**
Unidade: **Faculdade de Engenharia Mecânica**
Regime de trabalho: **40 horas / DE**

Carga horária semanal: 40 h 0 min

Período Letivo 2025/1 Graduação/ESTES: 02/06/2025 a 29/09/2025
Período Letivo 2025/1 Medicina: 24/03/2025 a 23/07/2025
Período Letivo 2025/1 Pós-Graduação: 12/03/2025 a 12/07/2025
Período Letivo 2025/1 ESEBA: 24/02/2025 a 18/07/2025

Atividades de Pesquisa 8 h 0 min

Descrição	Tempo total
APOIO À MODERNIZAÇÃO DA INFRAESTRUTURA DO CENTRO DE INOVAÇÕES TECNOLÓGICAS EM ESPORTES PARALÍMPICOS - CINTESP.Br	8 h 0 min

Atividades de Extensão 0 h 0 min

Descrição	Tempo total



Universidade Federal de Uberlândia
Plano de Trabalho Docente
Resolução CONDIR nº 02/2018

Ano: 2025
Docente: **Cleudmar Amaral de Araújo**
Unidade: **Faculdade de Engenharia Mecânica**
Regime de trabalho: **40 horas / DE**

Semestre: 1

Carga horária semanal: 40 h 0 min

Período Letivo 2025/1 Graduação/ESTES: 02/06/2025 a 29/09/2025
Período Letivo 2025/1 Medicina: 24/03/2025 a 23/07/2025
Período Letivo 2025/1 Pós-Graduação: 12/03/2025 a 12/07/2025
Período Letivo 2025/1 ESEBA: 24/02/2025 a 18/07/2025

Atividades de Gestão 6 h 0 min

Tipo	Descrição	Tempo total
Coordenador sem FUC	Cintesp.Br/UFU	6 h 0 min

Outras atividades 0 h 0 min

Descrição	Tempo total

10 de junho de 2025

Página 3 de 5



Universidade Federal de Uberlândia
Plano de Trabalho Docente
Resolução CONDIR nº 02/2018

Ano: 2025
Docente: **Cleudmar Amaral de Araújo**
Unidade: **Faculdade de Engenharia Mecânica**
Regime de trabalho: **40 horas / DE**

Semestre: 1

Carga horária semanal: 40 h 0 min

Período Letivo 2025/1 Graduação/ESTES: 02/06/2025 a 29/09/2025

Período Letivo 2025/1 Medicina: 24/03/2025 a 23/07/2025

Período Letivo 2025/1 Pós-Graduação: 12/03/2025 a 12/07/2025

Período Letivo 2025/1 ESEBA: 24/02/2025 a 18/07/2025

Projetos de Ensino 0 h 0 min

Descrição	Tempo total

Afastamentos 0 h 0 min

Tipo	Tempo total

Atividades com remuneração suplementar

Descrição	Local	Horários



Universidade Federal de Uberlândia
Plano de Trabalho Docente
Resolução CONDIR nº 02/2018

Ano: 2025 Semestre: 1
Docente: **Cleudmar Amaral de Araújo**
Unidade: **Faculdade de Engenharia Mecânica**
Regime de trabalho: **40 horas / DE**

Carga horária semanal: 40 h 0 min

Período Letivo 2025/1 Graduação/ESTES: 02/06/2025 a 29/09/2025
Período Letivo 2025/1 Medicina: 24/03/2025 a 23/07/2025
Período Letivo 2025/1 Pós-Graduação: 12/03/2025 a 12/07/2025
Período Letivo 2025/1 ESEBA: 24/02/2025 a 18/07/2025

10 de junho de 2025

Página 4 de 5

Observações

0



Universidade Federal de Uberlândia
Plano de Trabalho Docente
Resolução CONDIR nº 02/2018

Ano: 2025 Semestre: 1
Docente: **Cleudmar Amaral de Araújo**
Unidade: **Faculdade de Engenharia Mecânica**
Regime de trabalho: **40 horas / DE**

Carga horária semanal: 40 h 0 min

Período Letivo 2025/1 Graduação/ESTES: 02/06/2025 a 29/09/2025

Período Letivo 2025/1 Medicina: 24/03/2025 a 23/07/2025

Período Letivo 2025/1 Pós-Graduação: 12/03/2025 a 12/07/2025

Período Letivo 2025/1 ESEBA: 24/02/2025 a 18/07/2025

10 de junho de 2025

Página 5 de 5



Universidade Federal de Uberlândia
Plano de Trabalho Docente
Resolução CONDIR nº 02/2018

Ano: 2025
Docente: **Pedro Pio Rosa Nishida**
Unidade: **Faculdade de Engenharia Mecânica**
Regime de trabalho: **40 horas / DE**

Semestre: 1

Carga horária semanal: 40 h 0 min

Período Letivo 2025/1 Graduação/ESTES: 02/06/2025 a 29/09/2025

Período Letivo 2025/1 Medicina: 24/03/2025 a 23/07/2025

Período Letivo 2025/1 Pós-Graduação: 12/03/2025 a 12/07/2025

Período Letivo 2025/1 ESEBA: 24/02/2025 a 18/07/2025

Atividades de Ensino

Total aulas: 11

Tempo em aula: 11 h 0 min

Total com ensino: 16 h 0 min

Disciplina	Tipo	Aulas	Tempo aulas	Tempo atendimento	Tempo preparação	Tempo total
FEMEC31040 - Mecânica dos Sólidos	Graduação	5	5 h 0 min	1 h 30 min	1 h 0 min	7 h 30 min
FEMEC31050 - Resistência dos Materiais	Graduação	6	6 h 0 min	1 h 30 min	1 h 0 min	8 h 30 min

Atividades de Orientação

6 h 0 min

Tipo	Observação/Espec.	Quantidade	Tempo por orientação	Tempo total
Bolsista	Iniciação Científica	4	1 h 30 min	6 h 0 min

10 de junho de 2025

Página 1 de 5



Universidade Federal de Uberlândia
Plano de Trabalho Docente
Resolução CONDIR nº 02/2018

Ano: 2025
Docente: **Pedro Pio Rosa Nishida**
Unidade: **Faculdade de Engenharia Mecânica**
Regime de trabalho: **40 horas / DE**

Semestre: 1

Carga horária semanal: 40 h 0 min

Período Letivo 2025/1 Graduação/ESTES: 02/06/2025 a 29/09/2025

Período Letivo 2025/1 Medicina: 24/03/2025 a 23/07/2025

Período Letivo 2025/1 Pós-Graduação: 12/03/2025 a 12/07/2025

Período Letivo 2025/1 ESEBA: 24/02/2025 a 18/07/2025

Atividades de Pesquisa 4 h 0 min

Descrição	Tempo total
Protótipo de uma Cadeira Higiênica	2 h 0 min
Desenvolvimento de uma Ferramenta Computacional para Acústica	2 h 0 min

Atividades de Extensão 1 h 0 min

Descrição	Tempo total
FEMECSMaker	0 h 30 min
CTParNa	0 h 30 min



Universidade Federal de Uberlândia
Plano de Trabalho Docente
Resolução CONDIR nº 02/2018

Ano: 2025
Docente: **Pedro Pio Rosa Nishida**
Unidade: **Faculdade de Engenharia Mecânica**
Regime de trabalho: **40 horas / DE**

Semestre: 1

Carga horária semanal: 40 h 0 min

Período Letivo 2025/1 Graduação/ESTES: 02/06/2025 a 29/09/2025
Período Letivo 2025/1 Medicina: 24/03/2025 a 23/07/2025
Período Letivo 2025/1 Pós-Graduação: 12/03/2025 a 12/07/2025
Período Letivo 2025/1 ESEBA: 24/02/2025 a 18/07/2025

Atividades de Gestão 13 h 0 min

Tipo	Descrição	Tempo total
Coordenador com FUC	Curso de Graduação em Engenharia Mecânica	10 h 0 min
Membro Colegiado	Curso de Graduação em Engenharia Mecânica	1 h 0 min
Membro Conselho	Conselho da Faculdade de Engenharia Mecânica	1 h 0 min
Membro Conselho	Conselho Universitário - UFU	0 h 30 min
Membro Conselho	Conselho de Graduação - UFU	0 h 30 min

Outras atividades 0 h 0 min

Descrição	Tempo total

10 de junho de 2025

Página 3 de 5



Universidade Federal de Uberlândia
Plano de Trabalho Docente
Resolução CONDIR nº 02/2018

Ano: 2025
Docente: **Pedro Pio Rosa Nishida**
Unidade: **Faculdade de Engenharia Mecânica**
Regime de trabalho: **40 horas / DE**

Semestre: 1

Carga horária semanal: 40 h 0 min

Período Letivo 2025/1 Graduação/ESTES: 02/06/2025 a 29/09/2025

Período Letivo 2025/1 Medicina: 24/03/2025 a 23/07/2025

Período Letivo 2025/1 Pós-Graduação: 12/03/2025 a 12/07/2025

Período Letivo 2025/1 ESEBA: 24/02/2025 a 18/07/2025

Projetos de Ensino 0 h 0 min

Descrição	Tempo total

Afastamentos 0 h 0 min

Tipo	Tempo total

Atividades com remuneração suplementar

Descrição	Local	Horários



Universidade Federal de Uberlândia
Plano de Trabalho Docente
Resolução CONDIR nº 02/2018

Ano: 2025
Docente: **Pedro Pio Rosa Nishida**
Unidade: **Faculdade de Engenharia Mecânica**
Regime de trabalho: **40 horas / DE**

Semestre: 1

Carga horária semanal: 40 h 0 min

Período Letivo 2025/1 Graduação/ESTES: 02/06/2025 a 29/09/2025

Período Letivo 2025/1 Medicina: 24/03/2025 a 23/07/2025

Período Letivo 2025/1 Pós-Graduação: 12/03/2025 a 12/07/2025

Período Letivo 2025/1 ESEBA: 24/02/2025 a 18/07/2025

10 de junho de 2025

Página 4 de 5

Observações

0



Universidade Federal de Uberlândia
Plano de Trabalho Docente
Resolução CONDIR nº 02/2018

Ano: 2025
Docente: **Pedro Pio Rosa Nishida**
Unidade: **Faculdade de Engenharia Mecânica**
Regime de trabalho: **40 horas / DE**

Semestre: 1

Carga horária semanal: 40 h 0 min

Período Letivo 2025/1 Graduação/ESTES: 02/06/2025 a 29/09/2025

Período Letivo 2025/1 Medicina: 24/03/2025 a 23/07/2025

Período Letivo 2025/1 Pós-Graduação: 12/03/2025 a 12/07/2025

Período Letivo 2025/1 ESEBA: 24/02/2025 a 18/07/2025

10 de junho de 2025

Página 5 de 5



Universidade Federal de Uberlândia
Plano de Trabalho Docente
Resolução CONDIR nº 02/2018

Ano: 2025 Semestre: 1
Docente: José dos Reis Vieira de Moura Júnior
Unidade: Faculdade de Engenharia Mecânica
Regime de trabalho: 40 horas / DE

Carga horária semanal: 40 h 0 min

Período Letivo 2025/1 Graduação/ESTES: 02/06/2025 a 29/09/2025
Período Letivo 2025/1 Medicina: 24/03/2025 a 23/07/2025
Período Letivo 2025/1 Pós-Graduação: 12/03/2025 a 12/07/2025
Período Letivo 2025/1 ESEBA: 24/02/2025 a 18/07/2025

Atividades de Ensino

Total aulas: 13

Tempo em aula: 13 h 0 min

Total com ensino: 20 h 0 min

Disciplina	Tipo	Aulas	Tempo aulas	Tempo atendimento	Tempo preparação	Tempo total
FEMEC 41070 - Mecânica	Graduação	6	6 h 0 min	1 h 0 min	2 h 0 min	9 h 0 min
FEMEC 41070 - Mecatrônica e Aeronáutica	Graduação	7	7 h 0 min	1 h 0 min	3 h 0 min	11 h 0 min

Atividades de Orientação

1 h 30 min

Tipo	Observação/Espec.	Quantidade	Tempo por orientação	Tempo total
TCC		1	0 h 30 min	0 h 30 min
Iniciação Científica		2	0 h 30 min	1 h 0 min



Universidade Federal de Uberlândia
Plano de Trabalho Docente
Resolução CONDIR nº 02/2018

Ano: 2025 Semestre: 1
Docente: **José dos Reis Vieira de Moura Júnior**
Unidade: **Faculdade de Engenharia Mecânica**
Regime de trabalho: **40 horas / DE**

Carga horária semanal: 40 h 0 min

Período Letivo 2025/1 Graduação/ESTES: 02/06/2025 a 29/09/2025
Período Letivo 2025/1 Medicina: 24/03/2025 a 23/07/2025
Período Letivo 2025/1 Pós-Graduação: 12/03/2025 a 12/07/2025
Período Letivo 2025/1 ESEBA: 24/02/2025 a 18/07/2025

10 de junho de 2025

Página 1 de 5

Atividades de Pesquisa 15 h 0 min

Descrição	Tempo total
Projetos P&DI (SMVE/Corrosão)	15 h 0 min

Atividades de Extensão 0 h 0 min

Descrição	Tempo total



Universidade Federal de Uberlândia
Plano de Trabalho Docente
Resolução CONDIR nº 02/2018

Ano: 2025 Semestre: 1
Docente: **José dos Reis Vieira de Moura Júnior**
Unidade: **Faculdade de Engenharia Mecânica**
Regime de trabalho: **40 horas / DE**

Carga horária semanal: 40 h 0 min

Período Letivo 2025/1 Graduação/ESTES: 02/06/2025 a 29/09/2025
Período Letivo 2025/1 Medicina: 24/03/2025 a 23/07/2025
Período Letivo 2025/1 Pós-Graduação: 12/03/2025 a 12/07/2025
Período Letivo 2025/1 ESEBA: 24/02/2025 a 18/07/2025

10 de junho de 2025

Página 2 de 5

Atividades de Gestão 0 h 0 min

Tipo	Descrição	Tempo total

Outras atividades 3 h 30 min

Descrição	Tempo total
Redação de artigos científicos	3 h 30 min



Universidade Federal de Uberlândia
Plano de Trabalho Docente
Resolução CONDIR nº 02/2018

Ano: 2025 Semestre: 1
Docente: José dos Reis Vieira de Moura Júnior
Unidade: Faculdade de Engenharia Mecânica
Regime de trabalho: 40 horas / DE

Carga horária semanal: 40 h 0 min

Período Letivo 2025/1 Graduação/ESTES: 02/06/2025 a 29/09/2025
Período Letivo 2025/1 Medicina: 24/03/2025 a 23/07/2025
Período Letivo 2025/1 Pós-Graduação: 12/03/2025 a 12/07/2025
Período Letivo 2025/1 ESEBA: 24/02/2025 a 18/07/2025

10 de junho de 2025

Página 3 de 5

Projetos de Ensino 0 h 0 min

Descrição	Tempo total

Afastamentos 0 h 0 min

Tipo	Tempo total

Atividades com remuneração suplementar

Descrição	Local	Horários



Universidade Federal de Uberlândia
Plano de Trabalho Docente
Resolução CONDIR nº 02/2018

Ano: 2025 Semestre: 1
Docente: **José dos Reis Vieira de Moura Júnior**
Unidade: **Faculdade de Engenharia Mecânica**
Regime de trabalho: **40 horas / DE**

Carga horária semanal: 40 h 0 min

Período Letivo 2025/1 Graduação/ESTES: 02/06/2025 a 29/09/2025
Período Letivo 2025/1 Medicina: 24/03/2025 a 23/07/2025
Período Letivo 2025/1 Pós-Graduação: 12/03/2025 a 12/07/2025
Período Letivo 2025/1 ESEBA: 24/02/2025 a 18/07/2025

--	--	--

10 de junho de 2025

Página 4 de 5

Observações

0



Universidade Federal de Uberlândia
Plano de Trabalho Docente
Resolução CONDIR nº 02/2018

Ano: 2025 Semestre: 1
Docente: **José dos Reis Vieira de Moura Júnior**
Unidade: **Faculdade de Engenharia Mecânica**
Regime de trabalho: **40 horas / DE**

Carga horária semanal: 40 h 0 min

Período Letivo 2025/1 Graduação/ESTES: 02/06/2025 a 29/09/2025
Período Letivo 2025/1 Medicina: 24/03/2025 a 23/07/2025
Período Letivo 2025/1 Pós-Graduação: 12/03/2025 a 12/07/2025
Período Letivo 2025/1 ESEBA: 24/02/2025 a 18/07/2025

10 de junho de 2025

Página 5 de 5



Universidade Federal de Uberlândia
Plano de Trabalho Docente
Resolução CONDIR nº 02/2018

Ano: 2025
Docente: **Aldemir Ap Cavallini Jr**
Unidade: **Faculdade de Engenharia Mecânica**
Regime de trabalho: **40 horas / DE**

Semestre: 1

Carga horária semanal: 40 h 0 min

Período Letivo 2025/1 Graduação/ESTES: 02/06/2025 a 29/09/2025

Período Letivo 2025/1 Medicina: 24/03/2025 a 23/07/2025

Período Letivo 2025/1 Pós-Graduação: 12/03/2025 a 12/07/2025

Período Letivo 2025/1 ESEBA: 24/02/2025 a 18/07/2025

Atividades de Ensino

Total aulas: 12

Tempo em aula: 12 h 0 min

Total com ensino: 14 h 20 min

Disciplina	Tipo	Aulas	Tempo aulas	Tempo atendimento	Tempo preparação	Tempo total
Vibração de Sistemas Mecânicos	Graduação	8	8 h 0 min	1 h 0 min	0 h 10 min	9 h 10 min
Dinâmica de Rotação	Pós-Graduação	4	4 h 0 min	1 h 0 min	0 h 10 min	5 h 10 min

Atividades de Orientação 8 h 30 min

Tipo	Observação/Espec.	Quantidade	Tempo por orientação	Tempo total
TCC		1	0 h 10 min	0 h 10 min
Mestrado		11	0 h 20 min	3 h 40 min
Doutorado		8	0 h 35 min	4 h 40 min



Universidade Federal de Uberlândia
Plano de Trabalho Docente
Resolução CONDIR nº 02/2018

Ano: 2025
Docente: **Aldemir Ap Cavallini Jr**
Unidade: **Faculdade de Engenharia Mecânica**
Regime de trabalho: **40 horas / DE**

Semestre: 1

Carga horária semanal: 40 h 0 min

Período Letivo 2025/1 Graduação/ESTES: 02/06/2025 a 29/09/2025
Período Letivo 2025/1 Medicina: 24/03/2025 a 23/07/2025
Período Letivo 2025/1 Pós-Graduação: 12/03/2025 a 12/07/2025
Período Letivo 2025/1 ESEBA: 24/02/2025 a 18/07/2025

Atividades de Pesquisa 17 h 10 min

Descrição	Tempo total
Projeto de pesquisa PETROBRAS/CPFL/UFU	17 h 10 min

Atividades de Extensão 0 h 0 min

Descrição	Tempo total



Universidade Federal de Uberlândia
Plano de Trabalho Docente
Resolução CONDIR nº 02/2018

Ano: 2025
Docente: **Aldemir Ap Cavallini Jr**
Unidade: **Faculdade de Engenharia Mecânica**
Regime de trabalho: **40 horas / DE**

Semestre: 1

Carga horária semanal: 40 h 0 min

Período Letivo 2025/1 Graduação/ESTES: 02/06/2025 a 29/09/2025
Período Letivo 2025/1 Medicina: 24/03/2025 a 23/07/2025
Período Letivo 2025/1 Pós-Graduação: 12/03/2025 a 12/07/2025
Período Letivo 2025/1 ESEBA: 24/02/2025 a 18/07/2025

Atividades de Gestão 0 h 0 min

Tipo	Descrição	Tempo total

Outras atividades 0 h 0 min

Descrição	Tempo total



Universidade Federal de Uberlândia
Plano de Trabalho Docente
Resolução CONDIR nº 02/2018

Ano: 2025
Docente: **Aldemir Ap Cavallini Jr**
Unidade: **Faculdade de Engenharia Mecânica**
Regime de trabalho: **40 horas / DE**

Semestre: 1

Carga horária semanal: 40 h 0 min

Período Letivo 2025/1 Graduação/ESTES: 02/06/2025 a 29/09/2025
Período Letivo 2025/1 Medicina: 24/03/2025 a 23/07/2025
Período Letivo 2025/1 Pós-Graduação: 12/03/2025 a 12/07/2025
Período Letivo 2025/1 ESEBA: 24/02/2025 a 18/07/2025

Projetos de Ensino 0 h 0 min

Descrição	Tempo total

Afastamentos 0 h 0 min

Tipo	Tempo total

Atividades com remuneração suplementar

Descrição	Local	Horários



Universidade Federal de Uberlândia
Plano de Trabalho Docente
Resolução CONDIR nº 02/2018

Ano: 2025
Docente: **Aldemir Ap Cavallini Jr**
Unidade: **Faculdade de Engenharia Mecânica**
Regime de trabalho: **40 horas / DE**

Semestre: 1

Carga horária semanal: 40 h 0 min

Período Letivo 2025/1 Graduação/ESTES: 02/06/2025 a 29/09/2025

Período Letivo 2025/1 Medicina: 24/03/2025 a 23/07/2025

Período Letivo 2025/1 Pós-Graduação: 12/03/2025 a 12/07/2025

Período Letivo 2025/1 ESEBA: 24/02/2025 a 18/07/2025

11 de junho de 2025

Página 4 de 5

Observações

0



Universidade Federal de Uberlândia
Plano de Trabalho Docente
Resolução CONDIR nº 02/2018

Ano: 2025
Docente: **Aldemir Ap Cavallini Jr**
Unidade: **Faculdade de Engenharia Mecânica**
Regime de trabalho: **40 horas / DE**

Semestre: 1

Carga horária semanal: 40 h 0 min

Período Letivo 2025/1 Graduação/ESTES: 02/06/2025 a 29/09/2025

Período Letivo 2025/1 Medicina: 24/03/2025 a 23/07/2025

Período Letivo 2025/1 Pós-Graduação: 12/03/2025 a 12/07/2025

Período Letivo 2025/1 ESEBA: 24/02/2025 a 18/07/2025

11 de junho de 2025

Página 5 de 5



Universidade Federal de Uberlândia
Plano de Trabalho Docente
Resolução CONDIR nº 02/2018

Ano: 2025
Docente: **Márcio Peres de Souza**
Unidade: **Faculdade de Engenharia Mecânica**
Regime de trabalho: **40 horas / DE**

Semestre: 1

Carga horária semanal: 40 h 0 min

Período Letivo 2025/1 Graduação/ESTES: 02/06/2025 a 29/09/2025
Período Letivo 2025/1 Medicina: 24/03/2025 a 23/07/2025
Período Letivo 2025/1 Pós-Graduação: 12/03/2025 a 12/07/2025
Período Letivo 2025/1 ESEBA: 24/02/2025 a 18/07/2025

Atividades de Ensino

Total aulas: 10

Tempo em aula: 10 h 0 min

Total com ensino: 20 h 0 min

Disciplina	Tipo	Aulas	Tempo aulas	Tempo atendimento	Tempo preparação	Tempo total
Mecânica dos Materiais Aplicada (FEMEC41065)	Graduação	4	4 h 0 min	2 h 0 min	2 h 30 min	8 h 30 min
Mecânica dos Sólidos (FEMEC31040)	Graduação	6	6 h 0 min	2 h 0 min	3 h 30 min	11 h 30 min

Atividades de Orientação

7 h 0 min

Tipo	Observação/Espec.	Quantidade	Tempo por orientação	Tempo total
TCC		3	1 h 0 min	3 h 0 min
Iniciação Científica		4	1 h 0 min	4 h 0 min



Universidade Federal de Uberlândia
Plano de Trabalho Docente
Resolução CONDIR nº 02/2018

Ano: 2025
Docente: **Márcio Peres de Souza**
Unidade: **Faculdade de Engenharia Mecânica**
Regime de trabalho: **40 horas / DE**

Semestre: 1

Carga horária semanal: 40 h 0 min

Período Letivo 2025/1 Graduação/ESTES: 02/06/2025 a 29/09/2025
Período Letivo 2025/1 Medicina: 24/03/2025 a 23/07/2025
Período Letivo 2025/1 Pós-Graduação: 12/03/2025 a 12/07/2025
Período Letivo 2025/1 ESEBA: 24/02/2025 a 18/07/2025

12 de junho de 2025

Página 1 de 5

Atividades de Pesquisa 5 h 0 min

Descrição	Tempo total
COORDENAÇÃO DE PROJETO DE PESQUISA FAPEMIG APQ-03711-25 (Edital Nº B01/2025 - DEMANDA UNIVERSAL - Categoria B Projetoem Grupo) INOVAÇÃO EM TECNOLOGIA ASSISTIVA: OTIMIZAÇÃO, CONSTRUÇÃO E VALIDAÇÃO DE UMA ESTAÇÃO MULTIUSO PARATREINAMENTO MUSCULAR E REABILITAÇÃO DESTINADA A CADEIRANTES E PESSOAS COM MOBILIDADE REDUZIDA	1 h 30 min
PARTICIPAÇÃO EM PROJETO DE PESQUISA (FINEP Ref. 2209/22) INOVAÇÃO EM TECNOLOGIA ASSISTIVA PARA A VIDA DIÁRIA E O ESPORTE	1 h 30 min
PARTICIPAÇÃO EM PROJETO DE PESQUISA (FINEP Ref. 2127/22) CENTRO NACIONAL DE INTEGRAÇÃO DE INOVAÇÕES EM TECNOLOGIA ASSISTIVA (CENITA /SISASSISTIVA)	2 h 0 min

Atividades de Extensão 4 h 0 min

Descrição	Tempo total
Projetos em parceria com o CINTESP.Br	4 h 0 min



Universidade Federal de Uberlândia
Plano de Trabalho Docente
Resolução CONDIR nº 02/2018

Ano: 2025
Docente: **Márcio Peres de Souza**
Unidade: **Faculdade de Engenharia Mecânica**
Regime de trabalho: **40 horas / DE**

Semestre: 1

Carga horária semanal: 40 h 0 min

Período Letivo 2025/1 Graduação/ESTES: 02/06/2025 a 29/09/2025
Período Letivo 2025/1 Medicina: 24/03/2025 a 23/07/2025
Período Letivo 2025/1 Pós-Graduação: 12/03/2025 a 12/07/2025
Período Letivo 2025/1 ESEBA: 24/02/2025 a 18/07/2025

12 de junho de 2025

Página 2 de 5

Atividades de Gestão 4 h 0 min

Tipo	Descrição	Tempo total
Coordenador sem FUC	Laboratório de Projetos Mecânicos - LPM	4 h 0 min

Outras atividades 0 h 0 min

Descrição	Tempo total



Universidade Federal de Uberlândia
Plano de Trabalho Docente
Resolução CONDIR nº 02/2018

Ano: 2025
Docente: **Márcio Peres de Souza**
Unidade: **Faculdade de Engenharia Mecânica**
Regime de trabalho: **40 horas / DE**

Semestre: 1

Carga horária semanal: 40 h 0 min

Período Letivo 2025/1 Graduação/ESTES: 02/06/2025 a 29/09/2025
Período Letivo 2025/1 Medicina: 24/03/2025 a 23/07/2025
Período Letivo 2025/1 Pós-Graduação: 12/03/2025 a 12/07/2025
Período Letivo 2025/1 ESEBA: 24/02/2025 a 18/07/2025

12 de junho de 2025

Página 3 de 5

Projetos de Ensino 0 h 0 min

Descrição	Tempo total

Afastamentos 0 h 0 min

Tipo	Tempo total

Atividades com remuneração suplementar

Descrição	Local	Horários



Universidade Federal de Uberlândia
Plano de Trabalho Docente
Resolução CONDIR nº 02/2018

Ano: 2025
Docente: **Márcio Peres de Souza**
Unidade: **Faculdade de Engenharia Mecânica**
Regime de trabalho: **40 horas / DE**

Semestre: 1

Carga horária semanal: 40 h 0 min

Período Letivo 2025/1 Graduação/ESTES: 02/06/2025 a 29/09/2025
Período Letivo 2025/1 Medicina: 24/03/2025 a 23/07/2025
Período Letivo 2025/1 Pós-Graduação: 12/03/2025 a 12/07/2025
Período Letivo 2025/1 ESEBA: 24/02/2025 a 18/07/2025

--	--	--

12 de junho de 2025

Página 4 de 5

Observações

0



Universidade Federal de Uberlândia
Plano de Trabalho Docente
Resolução CONDIR nº 02/2018

Ano: 2025
Docente: **Márcio Peres de Souza**
Unidade: **Faculdade de Engenharia Mecânica**
Regime de trabalho: **40 horas / DE**

Semestre: 1

Carga horária semanal: 40 h 0 min

Período Letivo 2025/1 Graduação/ESTES: 02/06/2025 a 29/09/2025

Período Letivo 2025/1 Medicina: 24/03/2025 a 23/07/2025

Período Letivo 2025/1 Pós-Graduação: 12/03/2025 a 12/07/2025

Período Letivo 2025/1 ESEBA: 24/02/2025 a 18/07/2025

12 de junho de 2025

Página 5 de 5

Data de Envio:

12/06/2025 13:03:13

De:

UFU/Diretoria da Faculdade de Engenharia Mecânica <femec@mecanica.ufu.br>

Para:

professores-l@mecanica.ufu.br

Assunto:

ATENÇÃO: URGENTE: Planos de Trabalho Docente 2025-1 (referentes ao período letivo 2025-1)

Mensagem:

Prezados docentes,

A pedido da prof.^a Ana Marta, informamos que aguardaremos a anexação do Plano de Trabalho Docente 2025-1 ao processo 23117.036961/2025-15, até amanhã, sem mais prorrogações.

O link para acesso à planilha do PTD 2025-1 está no ofício anexo (utilizar a versão 36).

Por gentileza, solicitamos urgência nas providências, para que possamos encaminhar o processo para análise da comissão.

--

Atenciosamente,

Bruna Vieira
Secretaria da Faculdade de Engenharia Mecânica
(34)2512-6778 ou 6779
femec@mecanica.ufu.br
Universidade Federal de Uberlândia
Rodovia BR 050 Km 78, CEP 38410-337

Anexos:

Oficio_6382460.html



Universidade Federal de Uberlândia
Plano de Trabalho Docente
Resolução CONDIR nº 02/2018

Ano: 2025
Docente: Roberto de Souza Martins
Unidade: Faculdade de Engenharia Mecânica
Regime de trabalho: 40 horas / DE

Semestre: 1

Carga horária semanal: 40 h 0 min

Período Letivo 2025/1 Graduação/ESTES: 02/06/2025 a 29/09/2025
Período Letivo 2025/1 Medicina: 24/03/2025 a 23/07/2025
Período Letivo 2025/1 Pós-Graduação: 12/03/2025 a 12/07/2025
Período Letivo 2025/1 ESEBA: 24/02/2025 a 18/07/2025

Atividades de Ensino

Total aulas: 14

Tempo em aula: 14 h 0 min

Total com ensino: 25 h 30 min

Disciplina	Tipo	Aulas	Tempo aulas	Tempo atendimento	Tempo preparação	Tempo total
Introdução à Engenharia Aeronáutica	Graduação	3	3 h 0 min	1 h 30 min	1 h 30 min	6 h 0 min
Cinemática	Graduação	3	3 h 0 min	1 h 30 min	1 h 0 min	5 h 30 min
Desenho Técnico e Computacional	Graduação	8	8 h 0 min	4 h 0 min	2 h 0 min	14 h 0 min

Atividades de Orientação

9 h 30 min

Tipo	Observação/Espec.	Quantidade	Tempo por orientação	Tempo total
TCC		2	2 h 0 min	4 h 0 min
Monitoria		1	1 h 0 min	1 h 0 min
Iniciação Científica		2	2 h 0 min	4 h 0 min
Estágio		1	0 h 30 min	0 h 30 min



Universidade Federal de Uberlândia
Plano de Trabalho Docente
Resolução CONDIR nº 02/2018

Ano: 2025
Docente: Roberto de Souza Martins
Unidade: Faculdade de Engenharia Mecânica
Regime de trabalho: 40 horas / DE

Semestre: 1

Carga horária semanal: 40 h 0 min

Período Letivo 2025/1 Graduação/ESTES: 02/06/2025 a 29/09/2025
Período Letivo 2025/1 Medicina: 24/03/2025 a 23/07/2025
Período Letivo 2025/1 Pós-Graduação: 12/03/2025 a 12/07/2025
Período Letivo 2025/1 ESEBA: 24/02/2025 a 18/07/2025

12 de junho de 2025

Página 1 de 5

Atividades de Pesquisa 3 h 0 min

Descrição	Tempo total
Projeto da Usina Termoquímica	3 h 0 min

Atividades de Extensão 0 h 0 min

Descrição	Tempo total



Universidade Federal de Uberlândia
Plano de Trabalho Docente
Resolução CONDIR nº 02/2018

Ano: 2025
Docente: Roberto de Souza Martins
Unidade: Faculdade de Engenharia Mecânica
Regime de trabalho: 40 horas / DE

Semestre: 1

Carga horária semanal: 40 h 0 min

Período Letivo 2025/1 Graduação/ESTES: 02/06/2025 a 29/09/2025
Período Letivo 2025/1 Medicina: 24/03/2025 a 23/07/2025
Período Letivo 2025/1 Pós-Graduação: 12/03/2025 a 12/07/2025
Período Letivo 2025/1 ESEBA: 24/02/2025 a 18/07/2025

12 de junho de 2025

Página 2 de 5

Atividades de Gestão 2 h 0 min

Tipo	Descrição	Tempo total
Membro NDE	Curso de Graduação de Engenharia Mecânica	1 h 0 min
Outro	Coordenador do Sub-laboratório de Dinâmica e Estruturas Aeronáuticas	1 h 0 min

Outras atividades 0 h 0 min

Descrição	Tempo total



Universidade Federal de Uberlândia
Plano de Trabalho Docente
Resolução CONDIR nº 02/2018

Ano: 2025
Docente: Roberto de Souza Martins
Unidade: Faculdade de Engenharia Mecânica
Regime de trabalho: 40 horas / DE

Semestre: 1

Carga horária semanal: 40 h 0 min

Período Letivo 2025/1 Graduação/ESTES: 02/06/2025 a 29/09/2025
Período Letivo 2025/1 Medicina: 24/03/2025 a 23/07/2025
Período Letivo 2025/1 Pós-Graduação: 12/03/2025 a 12/07/2025
Período Letivo 2025/1 ESEBA: 24/02/2025 a 18/07/2025

12 de junho de 2025

Página 3 de 5

Projetos de Ensino 0 h 0 min

Descrição	Tempo total

Afastamentos 0 h 0 min

Tipo	Tempo total

Atividades com remuneração suplementar

Descrição	Local	Horários



Universidade Federal de Uberlândia
Plano de Trabalho Docente
Resolução CONDIR nº 02/2018

Ano: 2025
Docente: **Roberto de Souza Martins**
Unidade: **Faculdade de Engenharia Mecânica**
Regime de trabalho: **40 horas / DE**

Semestre: 1

Carga horária semanal: 40 h 0 min

Período Letivo 2025/1 Graduação/ESTES: 02/06/2025 a 29/09/2025
Período Letivo 2025/1 Medicina: 24/03/2025 a 23/07/2025
Período Letivo 2025/1 Pós-Graduação: 12/03/2025 a 12/07/2025
Período Letivo 2025/1 ESEBA: 24/02/2025 a 18/07/2025

--	--	--

12 de junho de 2025

Página 4 de 5

Observações

0



Universidade Federal de Uberlândia
Plano de Trabalho Docente
Resolução CONDIR nº 02/2018

Ano: 2025
Docente: **Roberto de Souza Martins**
Unidade: **Faculdade de Engenharia Mecânica**
Regime de trabalho: **40 horas / DE**

Semestre: 1

Carga horária semanal: 40 h 0 min

Período Letivo 2025/1 Graduação/ESTES: 02/06/2025 a 29/09/2025
Período Letivo 2025/1 Medicina: 24/03/2025 a 23/07/2025
Período Letivo 2025/1 Pós-Graduação: 12/03/2025 a 12/07/2025
Período Letivo 2025/1 ESEBA: 24/02/2025 a 18/07/2025

12 de junho de 2025

Página 5 de 5



Universidade Federal de Uberlândia
Plano de Trabalho Docente
Resolução CONDIR nº 02/2018

Ano: 2025
Docente: Solidônio Rodrigues de Carvalho
Unidade: Faculdade de Engenharia Mecânica
Regime de trabalho: 40 horas / DE

Semestre: 1

Carga horária semanal: 40 h 0 min

Período Letivo 2025/1 Graduação/ESTES: 02/06/2025 a 29/09/2025
Período Letivo 2025/1 Medicina: 24/03/2025 a 23/07/2025
Período Letivo 2025/1 Pós-Graduação: 12/03/2025 a 12/07/2025
Período Letivo 2025/1 ESEBA: 24/02/2025 a 18/07/2025

Atividades de Ensino

Total aulas: 10

Tempo em aula: 10 h 0 min

Total com ensino: 20 h 0 min

Disciplina	Tipo	Aulas	Tempo aulas	Tempo atendimento	Tempo preparação	Tempo total
PM482C - Tópico Especial em Geração e Conservação de Energia II - Análise e Sistemas Térmicos	Pós-Graduação	4	4 h 0 min	2 h 0 min	2 h 0 min	8 h 0 min
FEMEC41063 - Sistemas Térmicos	Graduação	4	4 h 0 min	1 h 30 min	1 h 30 min	7 h 0 min
FEMEC41092 - Projeto de Sistemas Mecânicos	Graduação	2	2 h 0 min	1 h 30 min	1 h 30 min	5 h 0 min

Atividades de Orientação

8 h 30 min

Tipo	Observação/Espec.	Quantidade	Tempo por orientação	Tempo total
TCC		1	2 h 0 min	2 h 0 min
Bolsista		2	1 h 30 min	3 h 0 min
Mestrado		1	1 h 30 min	1 h 30 min
Pós-Doutorado		2	1 h 0 min	2 h 0 min

12 de junho de 2025

Página 1 de 5

Atividades de Pesquisa

8 h 30 min

Descrição	Tempo total
-----------	-------------



Universidade Federal de Uberlândia
Plano de Trabalho Docente
Resolução CONDIR nº 02/2018

Ano: 2025
Docente: Solidônio Rodrigues de Carvalho
Unidade: Faculdade de Engenharia Mecânica
Regime de trabalho: 40 horas / DE

Semestre: 1

Carga horária semanal: 40 h 0 min

Período Letivo 2025/1 Graduação/ESTES: 02/06/2025 a 29/09/2025
Período Letivo 2025/1 Medicina: 24/03/2025 a 23/07/2025
Período Letivo 2025/1 Pós-Graduação: 12/03/2025 a 12/07/2025
Período Letivo 2025/1 ESEBA: 24/02/2025 a 18/07/2025

PROJETO FINEP	2 h 0 min
PROJETO EMBRAPPI	2 h 0 min
PROJETO FAPEMIG	2 h 30 min
ENSAIOS EXPERIMENTAIS	2 h 0 min

Atividades de Extensão 0 h 0 min

Descrição	Tempo total

12 de junho de 2025

Página 2 de 5

Atividades de Gestão 3 h 0 min

Tipo	Descrição	Tempo total
Membro Colegiado	Pós-Graduação em Engenharia Mecânica	2 h 0 min
Membro comissão interna	Estágio Probatório	1 h 0 min



Universidade Federal de Uberlândia
Plano de Trabalho Docente
Resolução CONDIR nº 02/2018

Ano: 2025
Docente: **Solidônio Rodrigues de Carvalho**
Unidade: **Faculdade de Engenharia Mecânica**
Regime de trabalho: **40 horas / DE**

Semestre: 1

Carga horária semanal: 40 h 0 min

Período Letivo 2025/1 Graduação/ESTES: 02/06/2025 a 29/09/2025
Período Letivo 2025/1 Medicina: 24/03/2025 a 23/07/2025
Período Letivo 2025/1 Pós-Graduação: 12/03/2025 a 12/07/2025
Período Letivo 2025/1 ESEBA: 24/02/2025 a 18/07/2025

--	--	--

Outras atividades 0 h 0 min

Descrição	Tempo total

12 de junho de 2025

Página 3 de 5

Projetos de Ensino 0 h 0 min

Descrição	Tempo total



Universidade Federal de Uberlândia
Plano de Trabalho Docente
Resolução CONDIR nº 02/2018

Ano: 2025
Docente: **Solidônio Rodrigues de Carvalho**
Unidade: **Faculdade de Engenharia Mecânica**
Regime de trabalho: **40 horas / DE**

Semestre: 1

Carga horária semanal: 40 h 0 min

Período Letivo 2025/1 Graduação/ESTES: 02/06/2025 a 29/09/2025
Período Letivo 2025/1 Medicina: 24/03/2025 a 23/07/2025
Período Letivo 2025/1 Pós-Graduação: 12/03/2025 a 12/07/2025
Período Letivo 2025/1 ESEBA: 24/02/2025 a 18/07/2025

Afastamentos 0 h 0 min

Tipo	Tempo total

Atividades com remuneração suplementar

Descrição	Local	Horários

12 de junho de 2025

Página 4 de 5

Observações

0



Universidade Federal de Uberlândia
Plano de Trabalho Docente
Resolução CONDIR nº 02/2018

Ano: 2025
Docente: **Solidônio Rodrigues de Carvalho**
Unidade: **Faculdade de Engenharia Mecânica**
Regime de trabalho: **40 horas / DE**

Semestre: 1

Carga horária semanal: 40 h 0 min

Período Letivo 2025/1 Graduação/ESTES: 02/06/2025 a 29/09/2025

Período Letivo 2025/1 Medicina: 24/03/2025 a 23/07/2025

Período Letivo 2025/1 Pós-Graduação: 12/03/2025 a 12/07/2025

Período Letivo 2025/1 ESEBA: 24/02/2025 a 18/07/2025

12 de junho de 2025

Página 5 de 5



Universidade Federal de Uberlândia
Plano de Trabalho Docente
Resolução CONDIR nº 02/2018

Ano: 2025 Semestre: 1
Docente: GIULIANO GARDOLINSKI VENSON
Unidade: FEMEC
Regime de trabalho: 40 horas / DE

Carga horária semanal: 40 h 0 min

Período Letivo 2025/1 Graduação/ESTES: 02/06/2025 a 29/09/2025
Período Letivo 2025/1 Medicina: 24/03/2025 a 23/07/2025
Período Letivo 2025/1 Pós-Graduação: 12/03/2025 a 12/07/2025
Período Letivo 2025/1 ESEBA: 24/02/2025 a 18/07/2025

Atividades de Ensino

Total aulas: 15

Tempo em aula: 15 h 0 min

Total com ensino: 28 h 0 min

Disciplina	Tipo	Aulas	Tempo aulas	Tempo atendimento	Tempo preparação	Tempo total
FEMEC43072	Graduação	4	4 h 0 min	1 h 0 min	2 h 0 min	7 h 0 min
FEMEC43082	Graduação	2	2 h 0 min	1 h 0 min	2 h 0 min	5 h 0 min
FEMEC43091	Graduação	5	5 h 0 min	1 h 0 min	2 h 0 min	8 h 0 min
FEMEC43900	Graduação	4	4 h 0 min	1 h 0 min	3 h 0 min	8 h 0 min

Atividades de Orientação

4 h 0 min

Tipo	Observação/Espec.	Quantidade	Tempo por orientação	Tempo total
TCC		4	1 h 0 min	4 h 0 min



Universidade Federal de Uberlândia
Plano de Trabalho Docente
Resolução CONDIR nº 02/2018

Ano: 2025 Semestre: 1
Docente: **GIULIANO GARDOLINSKI VENSON**
Unidade: **FEMEC**
Regime de trabalho: **40 horas / DE**

Carga horária semanal: 40 h 0 min

Período Letivo 2025/1 Graduação/ESTES: 02/06/2025 a 29/09/2025
Período Letivo 2025/1 Medicina: 24/03/2025 a 23/07/2025
Período Letivo 2025/1 Pós-Graduação: 12/03/2025 a 12/07/2025
Período Letivo 2025/1 ESEBA: 24/02/2025 a 18/07/2025

Atividades de Pesquisa 0 h 0 min

Descrição	Tempo total

Atividades de Extensão 2 h 0 min

Descrição	Tempo total
CURSO DE INGLÊS TÉCNICO PARA AVIAÇÃO	2 h 0 min



Universidade Federal de Uberlândia
Plano de Trabalho Docente
Resolução CONDIR nº 02/2018

Ano: 2025 Semestre: 1
Docente: **GIULIANO GARDOLINSKI VENSON**
Unidade: **FEMEC**
Regime de trabalho: **40 horas / DE**

Período Letivo 2025/1 Graduação/ESTES: 02/06/2025 a 29/09/2025
Período Letivo 2025/1 Medicina: 24/03/2025 a 23/07/2025
Período Letivo 2025/1 Pós-Graduação: 12/03/2025 a 12/07/2025
Período Letivo 2025/1 ESEBA: 24/02/2025 a 18/07/2025

Carga horária semanal: 40 h 0 min

Atividades de Gestão 6 h 0 min

Tipo	Descrição	Tempo total
Membro Conselho	CONSELHO DA FEMEC	1 h 0 min
Membro Colegiado	ENGENHARIA AERONÁUTICA	0 h 30 min
Coordenador sem FUC	COORDENAÇÃO DE EXTENSÃO DA FEMEC	2 h 0 min
Coordenador sem FUC	ESTÁGIOS DA ENGENHARIA AERONÁUTICA	2 h 0 min
Membro comissão interna	REVALIDAÇÃO DE DIPLOMAS DA FEMEC	0 h 30 min

Outras atividades 0 h 0 min

Descrição	Tempo total



Universidade Federal de Uberlândia
Plano de Trabalho Docente
Resolução CONDIR nº 02/2018

Ano: 2025 Semestre: 1
Docente: **GIULIANO GARDOLINSKI VENSON**
Unidade: **FEMEC**
Regime de trabalho: **40 horas / DE**

Carga horária semanal: 40 h 0 min

Período Letivo 2025/1 Graduação/ESTES: 02/06/2025 a 29/09/2025
Período Letivo 2025/1 Medicina: 24/03/2025 a 23/07/2025
Período Letivo 2025/1 Pós-Graduação: 12/03/2025 a 12/07/2025
Período Letivo 2025/1 ESEBA: 24/02/2025 a 18/07/2025

Projetos de Ensino 0 h 0 min

Descrição	Tempo total

Afastamentos 0 h 0 min

Tipo	Tempo total

Atividades com remuneração suplementar

Descrição	Local	Horários



Universidade Federal de Uberlândia
Plano de Trabalho Docente
Resolução CONDIR nº 02/2018

Ano: 2025 Semestre: 1
Docente: **GIULIANO GARDOLINSKI VENSON**
Unidade: **FEMEC**
Regime de trabalho: **40 horas / DE**

Carga horária semanal: 40 h 0 min

Período Letivo 2025/1 Graduação/ESTES: 02/06/2025 a 29/09/2025
Período Letivo 2025/1 Medicina: 24/03/2025 a 23/07/2025
Período Letivo 2025/1 Pós-Graduação: 12/03/2025 a 12/07/2025
Período Letivo 2025/1 ESEBA: 24/02/2025 a 18/07/2025

13 de junho de 2025

Página 4 de 5

Observações

0



Universidade Federal de Uberlândia
Plano de Trabalho Docente
Resolução CONDIR nº 02/2018

Ano: 2025 Semestre: 1
Docente: **GIULIANO GARDOLINSKI VENSON**
Unidade: **FEMEC**
Regime de trabalho: **40 horas / DE**

Carga horária semanal: 40 h 0 min

Período Letivo 2025/1 Graduação/ESTES: 02/06/2025 a 29/09/2025

Período Letivo 2025/1 Medicina: 24/03/2025 a 23/07/2025

Período Letivo 2025/1 Pós-Graduação: 12/03/2025 a 12/07/2025

Período Letivo 2025/1 ESEBA: 24/02/2025 a 18/07/2025

13 de junho de 2025

Página 5 de 5



Universidade Federal de Uberlândia
Plano de Trabalho Docente
Resolução CONDIR nº 02/2018

Ano: 2025
Docente: **Mário Mourelle Pérez**
Unidade: **Faculdade de Engenharia Mecânica**
Regime de trabalho: **40 horas / DE**

Semestre: 1

Carga horária semanal: 40 h 0 min

Período Letivo 2025/1 Graduação/ESTES: 02/06/2025 a 29/09/2025

Período Letivo 2025/1 Medicina: 24/03/2025 a 23/07/2025

Período Letivo 2025/1 Pós-Graduação: 12/03/2025 a 12/07/2025

Período Letivo 2025/1 ESEBA: 24/02/2025 a 18/07/2025

Atividades de Ensino

Total aulas: 12

Tempo em aula: 12 h 0 min

Total com ensino: 20 h 0 min

Disciplina	Tipo	Aulas	Tempo aulas	Tempo atendimento	Tempo preparação	Tempo total
FEMEC09101 - Expressão Gráfica	Graduação	4	4 h 0 min	1 h 0 min	1 h 0 min	6 h 0 min
FEMEC39103 - Desenho Técnico	Graduação	4	4 h 0 min	1 h 0 min	1 h 0 min	6 h 0 min
FEMEC41032 - Desenho de Elementos de Máquinas	Graduação	4	4 h 0 min	2 h 0 min	2 h 0 min	8 h 0 min

Atividades de Orientação

5 h 0 min

Tipo	Observação/Espec.	Quantidade	Tempo por orientação	Tempo total
Monitoria	FEMEC41032 - Desenho de Elementos de Máquinas	1	1 h 0 min	1 h 0 min
Iniciação Científica	Ana Cláudia Carvalho Dutra	1	2 h 0 min	2 h 0 min
Iniciação Científica	Tales Aragão Fonsieca	1	2 h 0 min	2 h 0 min



Universidade Federal de Uberlândia
Plano de Trabalho Docente
Resolução CONDIR nº 02/2018

Ano: 2025
Docente: **Mário Mourelle Pérez**
Unidade: **Faculdade de Engenharia Mecânica**
Regime de trabalho: **40 horas / DE**

Semestre: 1

Carga horária semanal: 40 h 0 min

Período Letivo 2025/1 Graduação/ESTES: 02/06/2025 a 29/09/2025

Período Letivo 2025/1 Medicina: 24/03/2025 a 23/07/2025

Período Letivo 2025/1 Pós-Graduação: 12/03/2025 a 12/07/2025

Período Letivo 2025/1 ESEBA: 24/02/2025 a 18/07/2025

Atividades de Pesquisa 14 h 0 min

Descrição	Tempo total
Revisão e emissão de pareceres para publicação de artigos em revista científica internacional.	1 h 0 min
Simulação computacionais de mancais elasto-hidrodinâmicos.	1 h 0 min
Tratamento acústico de ambientes	12 h 0 min

Atividades de Extensão 0 h 0 min

Descrição	Tempo total



Universidade Federal de Uberlândia
Plano de Trabalho Docente
Resolução CONDIR nº 02/2018

Ano: 2025 Semestre: 1
Docente: **Mário Mourelle Pérez**
Unidade: **Faculdade de Engenharia Mecânica**
Regime de trabalho: **40 horas / DE**

Carga horária semanal: 40 h 0 min

Período Letivo 2025/1 Graduação/ESTES: 02/06/2025 a 29/09/2025
Período Letivo 2025/1 Medicina: 24/03/2025 a 23/07/2025
Período Letivo 2025/1 Pós-Graduação: 12/03/2025 a 12/07/2025
Período Letivo 2025/1 ESEBA: 24/02/2025 a 18/07/2025

Atividades de Gestão 1 h 0 min

Tipo	Descrição	Tempo total
Membro Colegiado	Núcleo de Sistemas Mecânicos	1 h 0 min

Outras atividades 0 h 0 min

Descrição	Tempo total



Universidade Federal de Uberlândia
Plano de Trabalho Docente
Resolução CONDIR nº 02/2018

Ano: 2025
Docente: **Mário Mourelle Pérez**
Unidade: **Faculdade de Engenharia Mecânica**
Regime de trabalho: **40 horas / DE**

Semestre: 1

Carga horária semanal: 40 h 0 min

Período Letivo 2025/1 Graduação/ESTES: 02/06/2025 a 29/09/2025

Período Letivo 2025/1 Medicina: 24/03/2025 a 23/07/2025

Período Letivo 2025/1 Pós-Graduação: 12/03/2025 a 12/07/2025

Período Letivo 2025/1 ESEBA: 24/02/2025 a 18/07/2025

Projetos de Ensino 0 h 0 min

Descrição	Tempo total

Afastamentos 0 h 0 min

Tipo	Tempo total

Atividades com remuneração suplementar

Descrição	Local	Horários



Universidade Federal de Uberlândia
Plano de Trabalho Docente
Resolução CONDIR nº 02/2018

Ano: 2025 Semestre: 1
Docente: **Mário Mourelle Pérez**
Unidade: **Faculdade de Engenharia Mecânica**
Regime de trabalho: **40 horas / DE**

Carga horária semanal: 40 h 0 min

Período Letivo 2025/1 Graduação/ESTES: 02/06/2025 a 29/09/2025

Período Letivo 2025/1 Medicina: 24/03/2025 a 23/07/2025

Período Letivo 2025/1 Pós-Graduação: 12/03/2025 a 12/07/2025

Período Letivo 2025/1 ESEBA: 24/02/2025 a 18/07/2025

16 de junho de 2025

Página 4 de 5

Observações

0



Universidade Federal de Uberlândia
Plano de Trabalho Docente
Resolução CONDIR nº 02/2018

Ano: 2025 Semestre: 1
Docente: **Mário Mourelle Pérez**
Unidade: **Faculdade de Engenharia Mecânica**
Regime de trabalho: **40 horas / DE**

Carga horária semanal: 40 h 0 min

Período Letivo 2025/1 Graduação/ESTES: 02/06/2025 a 29/09/2025

Período Letivo 2025/1 Medicina: 24/03/2025 a 23/07/2025

Período Letivo 2025/1 Pós-Graduação: 12/03/2025 a 12/07/2025

Período Letivo 2025/1 ESEBA: 24/02/2025 a 18/07/2025

16 de junho de 2025

Página 5 de 5



Universidade Federal de Uberlândia
Plano de Trabalho Docente
Resolução CONDIR nº 02/2018

Ano: 2025
Docente: **Leonardo Rosa Ribeiro da Silva**
Unidade: **FEMEC**
Regime de trabalho: **40 horas / DE**

Semestre: 1

Carga horária semanal: 40 h 0 min

Período Letivo 2025/1 Graduação/ESTES: 02/06/2025 a 29/09/2025

Período Letivo 2025/1 Medicina: 24/03/2025 a 23/07/2025

Período Letivo 2025/1 Pós-Graduação: 12/03/2025 a 12/07/2025

Período Letivo 2025/1 ESEBA: 24/02/2025 a 18/07/2025

Atividades de Ensino

Total aulas: 11

Tempo em aula: 11 h 0 min

Total com ensino: 24 h 0 min

Disciplina	Tipo	Aulas	Tempo aulas	Tempo atendimento	Tempo preparação	Tempo total
FEMEC42081 - Gestão dos Sistemas de Produção	Graduação	3	3 h 0 min	3 h 0 min	2 h 0 min	8 h 0 min
FEMEC43915 - Tópicos Especiais em Engenharia Aeronáutica III	Graduação	4	4 h 0 min	2 h 0 min	2 h 0 min	8 h 0 min
PM584E - Tópicos Especiais em Fabricação IV: Corrosão e Desgaste	Pós-Graduação	4	4 h 0 min	2 h 0 min	2 h 0 min	8 h 0 min

Atividades de Orientação

7 h 0 min

Tipo	Observação/Espec.	Quantidade	Tempo por orientação	Tempo total
TCC		2	1 h 0 min	2 h 0 min
Monitoria		2	1 h 0 min	2 h 0 min
Mestrado		2	1 h 0 min	2 h 0 min
Doutorado		1	1 h 0 min	1 h 0 min



Universidade Federal de Uberlândia
Plano de Trabalho Docente
Resolução CONDIR nº 02/2018

Ano: 2025 Semestre: 1
Docente: **Leonardo Rosa Ribeiro da Silva**
Unidade: **FEMEC**
Regime de trabalho: **40 horas / DE**

Carga horária semanal: 40 h 0 min

Período Letivo 2025/1 Graduação/ESTES: 02/06/2025 a 29/09/2025
Período Letivo 2025/1 Medicina: 24/03/2025 a 23/07/2025
Período Letivo 2025/1 Pós-Graduação: 12/03/2025 a 12/07/2025
Período Letivo 2025/1 ESEBA: 24/02/2025 a 18/07/2025

Atividades de Pesquisa 0 h 0 min

Descrição	Tempo total

Atividades de Extensão 8 h 0 min

Descrição	Tempo total
Projeto BPL	4 h 0 min
Projeto ICV	4 h 0 min



Universidade Federal de Uberlândia
Plano de Trabalho Docente
Resolução CONDIR nº 02/2018

Ano: 2025
Docente: **Leonardo Rosa Ribeiro da Silva**
Unidade: **FEMEC**
Regime de trabalho: **40 horas / DE**

Semestre: 1

Carga horária semanal: 40 h 0 min

Período Letivo 2025/1 Graduação/ESTES: 02/06/2025 a 29/09/2025
Período Letivo 2025/1 Medicina: 24/03/2025 a 23/07/2025
Período Letivo 2025/1 Pós-Graduação: 12/03/2025 a 12/07/2025
Período Letivo 2025/1 ESEBA: 24/02/2025 a 18/07/2025

Atividades de Gestão 1 h 0 min

Tipo	Descrição	Tempo total
Membro Conselho	Conselho da FEMEC	1 h 0 min

Outras atividades 0 h 0 min

Descrição	Tempo total



Universidade Federal de Uberlândia
Plano de Trabalho Docente
Resolução CONDIR nº 02/2018

Ano: 2025
Docente: **Leonardo Rosa Ribeiro da Silva**
Unidade: **FEMEC**
Regime de trabalho: **40 horas / DE**

Semestre: 1

Carga horária semanal: 40 h 0 min

Período Letivo 2025/1 Graduação/ESTES: 02/06/2025 a 29/09/2025

Período Letivo 2025/1 Medicina: 24/03/2025 a 23/07/2025

Período Letivo 2025/1 Pós-Graduação: 12/03/2025 a 12/07/2025

Período Letivo 2025/1 ESEBA: 24/02/2025 a 18/07/2025

Projetos de Ensino 0 h 0 min

Descrição	Tempo total

Afastamentos 0 h 0 min

Tipo	Tempo total

Atividades com remuneração suplementar

Descrição	Local	Horários



Universidade Federal de Uberlândia
Plano de Trabalho Docente
Resolução CONDIR nº 02/2018

Ano: 2025 Semestre: 1
Docente: **Leonardo Rosa Ribeiro da Silva**
Unidade: **FEMEC**
Regime de trabalho: **40 horas / DE**

Carga horária semanal: 40 h 0 min

Período Letivo 2025/1 Graduação/ESTES: 02/06/2025 a 29/09/2025

Período Letivo 2025/1 Medicina: 24/03/2025 a 23/07/2025

Período Letivo 2025/1 Pós-Graduação: 12/03/2025 a 12/07/2025

Período Letivo 2025/1 ESEBA: 24/02/2025 a 18/07/2025

16 de junho de 2025

Página 4 de 5

Observações

0



Universidade Federal de Uberlândia
Plano de Trabalho Docente
Resolução CONDIR nº 02/2018

Ano: 2025 Semestre: 1
Docente: **Leonardo Rosa Ribeiro da Silva**
Unidade: **FEMEC**
Regime de trabalho: **40 horas / DE**

Carga horária semanal: 40 h 0 min

Período Letivo 2025/1 Graduação/ESTES: 02/06/2025 a 29/09/2025

Período Letivo 2025/1 Medicina: 24/03/2025 a 23/07/2025

Período Letivo 2025/1 Pós-Graduação: 12/03/2025 a 12/07/2025

Período Letivo 2025/1 ESEBA: 24/02/2025 a 18/07/2025

16 de junho de 2025

Página 5 de 5



Universidade Federal de Uberlândia
Plano de Trabalho Docente
Resolução CONDIR nº 02/2018

Ano: 2025
Docente: **Arthur Heleno Pontes Antunes**
Unidade: **Faculdade de Engenharia Mecânica**
Regime de trabalho: **40 horas / DE**

Semestre: 1

Carga horária semanal: 40 h 0 min

Período Letivo 2024/2 Graduação/ESTES: 09/12/2024 a 24/05/2025

Período Letivo 2024/2 Medicina: 14/10/2024 a 27/02/2025

Período Letivo 2025/1 Pós-Graduação: 12/03/2025 a 12/07/2025

Período Letivo 2025/1 ESEBA: 01/02/2025 a 18/07/2025

Atividades de Ensino

Total aulas: 13

Tempo em aula: 13 h 0 min

Total com ensino: 28 h 0 min

Disciplina	Tipo	Aulas	Tempo aulas	Tempo atendimento	Tempo preparação	Tempo total
FEMEC41051 Termodinâmica	Graduação	7	7 h 0 min	3 h 30 min	3 h 30 min	14 h 0 min
FEMEC 41050 Mecânica dos Fluidos 1 experimental	Graduação	4	4 h 0 min	2 h 30 min	1 h 30 min	8 h 0 min
FEMEC31083 Geração e distribuição de vapor	Graduação	2	2 h 0 min	2 h 30 min	1 h 30 min	6 h 0 min

Atividades de Orientação

5 h 0 min

Tipo	Observação/Espec.	Quantidade	Tempo por orientação	Tempo total
TCC		5	1 h 0 min	5 h 0 min



Universidade Federal de Uberlândia
Plano de Trabalho Docente
Resolução CONDIR nº 02/2018

Ano: 2025 Semestre: 1
Docente: **Arthur Heleno Pontes Antunes**
Unidade: **Faculdade de Engenharia Mecânica**
Regime de trabalho: **40 horas / DE**

Carga horária semanal: 40 h 0 min

Período Letivo 2024/2 Graduação/ESTES: 09/12/2024 a 24/05/2025
Período Letivo 2024/2 Medicina: 14/10/2024 a 27/02/2025
Período Letivo 2025/1 Pós-Graduação: 12/03/2025 a 12/07/2025
Período Letivo 2025/1 ESEBA: 01/02/2025 a 18/07/2025

Atividades de Pesquisa 2 h 0 min

Descrição	Tempo total
Revisão e emissão de pareceres para publicação de artigos em revista científica internacional.	0 h 30 min
Redação de artigo científico	1 h 30 min

Atividades de Extensão 0 h 0 min

Descrição	Tempo total



Universidade Federal de Uberlândia
Plano de Trabalho Docente
Resolução CONDIR nº 02/2018

Ano: 2025
Docente: **Arthur Heleno Pontes Antunes**
Unidade: **Faculdade de Engenharia Mecânica**
Regime de trabalho: **40 horas / DE**

Semestre: 1

Carga horária semanal: 40 h 0 min

Período Letivo 2024/2 Graduação/ESTES: 09/12/2024 a 24/05/2025

Período Letivo 2024/2 Medicina: 14/10/2024 a 27/02/2025

Período Letivo 2025/1 Pós-Graduação: 12/03/2025 a 12/07/2025

Período Letivo 2025/1 ESEBA: 01/02/2025 a 18/07/2025

Atividades de Gestão 5 h 0 min

Tipo	Descrição	Tempo total
Membro comissão interna	Plataforma Carolina Bori - revalidação e reconhecimento de diplomas estrangeiros no Brasil	2 h 0 min
Membro comissão interna	Análise de processos - Atividades Ad hoc	1 h 0 min
Membro Colegiado	Engenharia Aeronáutica	2 h 0 min

Outras atividades 0 h 0 min

Descrição	Tempo total



Universidade Federal de Uberlândia
Plano de Trabalho Docente
Resolução CONDIR nº 02/2018

Ano: 2025
Docente: Arthur Heleno Pontes Antunes
Unidade: Faculdade de Engenharia Mecânica
Regime de trabalho: 40 horas / DE

Semestre: 1

Carga horária semanal: 40 h 0 min

Período Letivo 2024/2 Graduação/ESTES: 09/12/2024 a 24/05/2025
Período Letivo 2024/2 Medicina: 14/10/2024 a 27/02/2025
Período Letivo 2025/1 Pós-Graduação: 12/03/2025 a 12/07/2025
Período Letivo 2025/1 ESEBA: 01/02/2025 a 18/07/2025

Projetos de Ensino 0 h 0 min

Descrição	Tempo total

Afastamentos 0 h 0 min

Tipo	Tempo total

Atividades com remuneração suplementar

Descrição	Local	Horários



Universidade Federal de Uberlândia
Plano de Trabalho Docente
Resolução CONDIR nº 02/2018

Ano: 2025 Semestre: 1
Docente: **Arthur Heleno Pontes Antunes**
Unidade: **Faculdade de Engenharia Mecânica**
Regime de trabalho: **40 horas / DE**

Carga horária semanal: 40 h 0 min

Período Letivo 2024/2 Graduação/ESTES: 09/12/2024 a 24/05/2025

Período Letivo 2024/2 Medicina: 14/10/2024 a 27/02/2025

Período Letivo 2025/1 Pós-Graduação: 12/03/2025 a 12/07/2025

Período Letivo 2025/1 ESEBA: 01/02/2025 a 18/07/2025

Observações

0



Universidade Federal de Uberlândia
Plano de Trabalho Docente
Resolução CONDIR nº 02/2018

Ano: 2025 Semestre: 1
Docente: **Fernando Lourenço de Souza**
Unidade: **Faculdade de Engenharia Mecânica**
Regime de trabalho: **40 horas / DE**

Carga horária semanal: 40 h 0 min

Período Letivo 2025/1 Graduação/ESTES: 02/06/2025 a 29/09/2025
Período Letivo 2025/1 Medicina: 24/03/2025 a 23/07/2025
Período Letivo 2025/1 Pós-Graduação: 12/03/2025 a 12/07/2025
Período Letivo 2025/1 ESEBA: 24/02/2025 a 18/07/2025

Atividades de Ensino

Total aulas: 9

Tempo em aula: 9 h 0 min

Total com ensino: 18 h 0 min

Disciplina	Tipo	Aulas	Tempo aulas	Tempo atendimento	Tempo preparação	Tempo total
FEMEC43084 - Fadiga e Mecânica da Fratura	Graduação	4	4 h 0 min	1 h 0 min	2 h 30 min	7 h 30 min
FEMEC31040 - Mecânica dos Sólidos	Graduação	5	5 h 0 min	2 h 30 min	3 h 0 min	10 h 30 min

Atividades de Orientação

6 h 0 min

Tipo	Observação/Espec.	Quantidade	Tempo por orientação	Tempo total
TCC		2	0 h 30 min	1 h 0 min
Monitoria		2	0 h 30 min	1 h 0 min
Iniciação Científica		2	2 h 0 min	4 h 0 min



Universidade Federal de Uberlândia
Plano de Trabalho Docente
Resolução CONDIR nº 02/2018

Ano: 2025 Semestre: 1
Docente: **Fernando Lourenço de Souza**
Unidade: **Faculdade de Engenharia Mecânica**
Regime de trabalho: **40 horas / DE**

Carga horária semanal: 40 h 0 min

Período Letivo 2025/1 Graduação/ESTES: 02/06/2025 a 29/09/2025
Período Letivo 2025/1 Medicina: 24/03/2025 a 23/07/2025
Período Letivo 2025/1 Pós-Graduação: 12/03/2025 a 12/07/2025
Período Letivo 2025/1 ESEBA: 24/02/2025 a 18/07/2025

Atividades de Pesquisa 7 h 0 min

Descrição	Tempo total
INOVAÇÕES TECNOLÓGICAS EM ESPORTES E SAÚDE PARA PESSOAS COM DEFICIÊNCIA OU COM MOBILIDADE REDUZIDA	2 h 0 min
Desenvolvimento de uma bicicleta estacionária dedicada à análise de performance e preparação de paratletas	3 h 0 min
Divulgação das Pesquisas	2 h 0 min

Atividades de Extensão 3 h 0 min

Descrição	Tempo total
Projeto de cadeira de rodas personalizadas para crianças de 5 a 10 anos	3 h 0 min



Universidade Federal de Uberlândia
Plano de Trabalho Docente
Resolução CONDIR nº 02/2018

Ano: 2025 Semestre: 1
Docente: **Fernando Lourenço de Souza**
Unidade: **Faculdade de Engenharia Mecânica**
Regime de trabalho: **40 horas / DE**

Carga horária semanal: 40 h 0 min

Período Letivo 2025/1 Graduação/ESTES: 02/06/2025 a 29/09/2025
Período Letivo 2025/1 Medicina: 24/03/2025 a 23/07/2025
Período Letivo 2025/1 Pós-Graduação: 12/03/2025 a 12/07/2025
Período Letivo 2025/1 ESEBA: 24/02/2025 a 18/07/2025

Atividades de Gestão 6 h 0 min

Tipo	Descrição	Tempo total
Coordenador sem FUC	NPSIM - Portaria de Pessoal UFU 2873	2 h 0 min
Substituto(a) Legal do Diretor	2025-2029	2 h 0 min
Membro Conselho	Membro Conselho FEMEC	2 h 0 min

Outras atividades 0 h 0 min

Descrição	Tempo total



Universidade Federal de Uberlândia
Plano de Trabalho Docente
Resolução CONDIR nº 02/2018

Ano: 2025 Semestre: 1
Docente: **Fernando Lourenço de Souza**
Unidade: **Faculdade de Engenharia Mecânica**
Regime de trabalho: **40 horas / DE**

Carga horária semanal: 40 h 0 min

Período Letivo 2025/1 Graduação/ESTES: 02/06/2025 a 29/09/2025
Período Letivo 2025/1 Medicina: 24/03/2025 a 23/07/2025
Período Letivo 2025/1 Pós-Graduação: 12/03/2025 a 12/07/2025
Período Letivo 2025/1 ESEBA: 24/02/2025 a 18/07/2025

Projetos de Ensino 0 h 0 min

Descrição	Tempo total

Afastamentos 0 h 0 min

Tipo	Tempo total

Atividades com remuneração suplementar

Descrição	Local	Horários



Universidade Federal de Uberlândia
Plano de Trabalho Docente
Resolução CONDIR nº 02/2018

Ano: 2025 Semestre: 1
Docente: **Fernando Lourenço de Souza**
Unidade: **Faculdade de Engenharia Mecânica**
Regime de trabalho: **40 horas / DE**

Carga horária semanal: 40 h 0 min

Período Letivo 2025/1 Graduação/ESTES: 02/06/2025 a 29/09/2025

Período Letivo 2025/1 Medicina: 24/03/2025 a 23/07/2025

Período Letivo 2025/1 Pós-Graduação: 12/03/2025 a 12/07/2025

Período Letivo 2025/1 ESEBA: 24/02/2025 a 18/07/2025

16 de junho de 2025

Página 4 de 5

Observações

0



Universidade Federal de Uberlândia
Plano de Trabalho Docente
Resolução CONDIR nº 02/2018

Ano: 2025 Semestre: 1
Docente: **Fernando Lourenço de Souza**
Unidade: **Faculdade de Engenharia Mecânica**
Regime de trabalho: **40 horas / DE**

Carga horária semanal: 40 h 0 min

Período Letivo 2025/1 Graduação/ESTES: 02/06/2025 a 29/09/2025

Período Letivo 2025/1 Medicina: 24/03/2025 a 23/07/2025

Período Letivo 2025/1 Pós-Graduação: 12/03/2025 a 12/07/2025

Período Letivo 2025/1 ESEBA: 24/02/2025 a 18/07/2025

16 de junho de 2025

Página 5 de 5



Universidade Federal de Uberlândia
Plano de Trabalho Docente
Resolução CONDIR nº 02/2018

Ano: 2025
Docente: Tobias Souza Moraes
Unidade: Faculdade e Engenharia Mecânica
Regime de trabalho: 40 horas / DE

Semestre: 1

Carga horária semanal: 40 h 0 min

Período Letivo 2025/1 Graduação/ESTES: 02/06/2025 a 29/09/2025

Período Letivo 2025/1 Medicina: 24/03/2025 a 23/07/2025

Período Letivo 2025/1 Pós-Graduação: 12/03/2025 a 12/07/2025

Período Letivo 2025/1 ESEBA: 24/02/2025 a 18/07/2025

Atividades de Ensino

Total aulas: 11

Tempo em aula: 11 h 0 min

Total com ensino: 20 h 0 min

Disciplina	Tipo	Aulas	Tempo aulas	Tempo atendimento	Tempo preparação	Tempo total
FEMEC43080	Graduação	6	6 h 0 min	2 h 30 min	2 h 0 min	10 h 30 min
FEMEC43081	Graduação	5	5 h 0 min	2 h 30 min	2 h 0 min	9 h 30 min

Atividades de Orientação

6 h 0 min

Tipo	Observação/Espec.	Quantidade	Tempo por orientação	Tempo total
TCC		4	1 h 0 min	4 h 0 min
Iniciação Científica		2	1 h 0 min	2 h 0 min

Atividades de Pesquisa 13 h 0 min

Descrição	Tempo total
Projeto pesquisa	13 h 0 min

Atividades de Extensão 0 h 0 min

Descrição	Tempo total

Atividades de Gestão 1 h 0 min

Tipo	Descrição	Tempo total
Membro Colegiado	Curso de Graduação Eng Aeronáutica	0 h 30 min
Membro Conselho	FEMEC	0 h 30 min

--	--	--

Outras atividades 0 h 0 min

Descrição	Tempo total

Projetos de Ensino 0 h 0 min

Descrição	Tempo total

Afastamentos 0 h 0 min

Tipo	Tempo total

--	--

Atividades com remuneração suplementar

Descrição	Local	Horários

16 de junho de 2025

Página 4 de 5

Observações

0

16 de junho de 2025

Página 5 de 5

Voltar



Universidade Federal de Uberlândia
Plano de Trabalho Docente
Resolução CONDIR nº 02/2018

Ano: 2025 Semestre: 1
Docente: José Antônio Ferreira Borges
Unidade: Faculdade de Engenharia Mecânica
Regime de trabalho: 40 horas / DE

Carga horária semanal: 40 h 0 min

Período Letivo 2025/1 Graduação/ESTES: 02/06/2025 a 29/09/2025
Período Letivo 2025/1 Medicina: 24/03/2025 a 23/07/2025
Período Letivo 2025/1 Pós-Graduação: 12/03/2025 a 12/07/2025
Período Letivo 2025/1 ESEBA: 24/02/2025 a 18/07/2025

Atividades de Ensino

Total aulas: 12

Tempo em aula: 12 h 0 min

Total com ensino: 21 h 0 min

Disciplina	Tipo	Aulas	Tempo aulas	Tempo atendimento	Tempo preparação	Tempo total
Dinâmica FEMEC 41040	Graduação	4	4 h 0 min	1 h 30 min	1 h 30 min	7 h 0 min
Dinâmica de Máquinas FEMEC41061	Graduação	4	4 h 0 min	1 h 30 min	1 h 30 min	7 h 0 min
Fund. Da Din. De Veículos FEMEC41512	Graduação	4	4 h 0 min	1 h 30 min	1 h 30 min	7 h 0 min

Atividades de Orientação

6 h 0 min

Tipo	Observação/Espec.	Quantidade	Tempo por orientação	Tempo total
Iniciação Científica	Rota 2030	1	2 h 0 min	2 h 0 min
Iniciação Científica	Aluno PET	1	2 h 0 min	2 h 0 min
TCC	Rota 2030	1	2 h 0 min	2 h 0 min



Universidade Federal de Uberlândia
Plano de Trabalho Docente
Resolução CONDIR nº 02/2018

Ano: 2025 Semestre: 1
Docente: **José Antônio Ferreira Borges**
Unidade: **Faculdade de Engenharia Mecânica**
Regime de trabalho: **40 horas / DE**

Carga horária semanal: 40 h 0 min

Período Letivo 2025/1 Graduação/ESTES: 02/06/2025 a 29/09/2025
Período Letivo 2025/1 Medicina: 24/03/2025 a 23/07/2025
Período Letivo 2025/1 Pós-Graduação: 12/03/2025 a 12/07/2025
Período Letivo 2025/1 ESEBA: 24/02/2025 a 18/07/2025

Atividades de Pesquisa 3 h 0 min

Descrição	Tempo total
Projeto de pesquisa FINEP ROTA 2030	3 h 0 min

Atividades de Extensão 3 h 0 min

Descrição	Tempo total
Projeto Equipe Delta de Arrancada	3 h 0 min



Universidade Federal de Uberlândia
Plano de Trabalho Docente
Resolução CONDIR nº 02/2018

Ano: 2025 Semestre: 1
Docente: **José Antônio Ferreira Borges**
Unidade: **Faculdade de Engenharia Mecânica**
Regime de trabalho: **40 horas / DE**

Carga horária semanal: 40 h 0 min

Período Letivo 2025/1 Graduação/ESTES: 02/06/2025 a 29/09/2025
Período Letivo 2025/1 Medicina: 24/03/2025 a 23/07/2025
Período Letivo 2025/1 Pós-Graduação: 12/03/2025 a 12/07/2025
Período Letivo 2025/1 ESEBA: 24/02/2025 a 18/07/2025

Atividades de Gestão 5 h 0 min

Tipo	Descrição	Tempo total
Coordenador sem FUC	Coordenador do Laboratório de Ensino e Pesquisa em Dinâmica Veicular	5 h 0 min

Outras atividades 2 h 0 min

Descrição	Tempo total
Elaboração de livro sobre Dinâmica Veicular	2 h 0 min



Universidade Federal de Uberlândia
Plano de Trabalho Docente
Resolução CONDIR nº 02/2018

Ano: 2025 Semestre: 1
Docente: José Antônio Ferreira Borges
Unidade: Faculdade de Engenharia Mecânica
Regime de trabalho: 40 horas / DE

Carga horária semanal: 40 h 0 min

Período Letivo 2025/1 Graduação/ESTES: 02/06/2025 a 29/09/2025
Período Letivo 2025/1 Medicina: 24/03/2025 a 23/07/2025
Período Letivo 2025/1 Pós-Graduação: 12/03/2025 a 12/07/2025
Período Letivo 2025/1 ESEBA: 24/02/2025 a 18/07/2025

Projetos de Ensino 0 h 0 min

Descrição	Tempo total

Afastamentos 0 h 0 min

Tipo	Tempo total

Atividades com remuneração suplementar

Descrição	Local	Horários



Universidade Federal de Uberlândia
Plano de Trabalho Docente
Resolução CONDIR nº 02/2018

Ano: 2025 Semestre: 1
Docente: **José Antônio Ferreira Borges**
Unidade: **Faculdade de Engenharia Mecânica**
Regime de trabalho: **40 horas / DE**

Carga horária semanal: 40 h 0 min

Período Letivo 2025/1 Graduação/ESTES: 02/06/2025 a 29/09/2025
Período Letivo 2025/1 Medicina: 24/03/2025 a 23/07/2025
Período Letivo 2025/1 Pós-Graduação: 12/03/2025 a 12/07/2025
Período Letivo 2025/1 ESEBA: 24/02/2025 a 18/07/2025

17 de junho de 2025

Página 4 de 5

Observações

0



Universidade Federal de Uberlândia
Plano de Trabalho Docente
Resolução CONDIR nº 02/2018

Ano: 2025 Semestre: 1
Docente: **José Antônio Ferreira Borges**
Unidade: **Faculdade de Engenharia Mecânica**
Regime de trabalho: **40 horas / DE**

Carga horária semanal: 40 h 0 min

Período Letivo 2025/1 Graduação/ESTES: 02/06/2025 a 29/09/2025
Período Letivo 2025/1 Medicina: 24/03/2025 a 23/07/2025
Período Letivo 2025/1 Pós-Graduação: 12/03/2025 a 12/07/2025
Período Letivo 2025/1 ESEBA: 24/02/2025 a 18/07/2025

17 de junho de 2025

Página 5 de 5



UNIVERSIDADE FEDERAL DE UBERLÂNDIA

Diretoria da Faculdade de Engenharia Mecânica

Rodovia BR 050, KM 78, Bloco 1D, 2º andar - Bairro Glória, Uberlândia-MG, CEP 38400-902

Telefone: (34) 2512-6779/6778 - www.mecanica.ufu.br - femec@mecanica.ufu.br



DESPACHO DIRFEMEC Nº 97/2025

Processo nº 23117.036961/2025-15

Interessado: Faculdade de Engenharia Mecânica

À Comissão Permanente de Avaliação dos Planos de Trabalho Docente no âmbito da FEMEC.

Assunto: Planos de Trabalho Docente 2025-1 (referentes ao período letivo 2025-1, de 02 de junho de 2025 a 29 de setembro de 2025).

1. Encaminhamos o Processo 23117.036961/2025-15 - Planos de Trabalho Docente 2025-1 (referentes ao período letivo 2025-1, de 02 de junho de 2025 a 29 de setembro de 2025), para análise da Comissão, conforme PORTARIA DE PESSOAL UFU Nº 3082, DE 13 DE MAIO DE 2025, 6332033.
2. O parecer deverá ser incluído no referido Processo, para encaminhamento ao relator para apresentação dos planos em reunião do conselho da FEMEC.
3. Segue a legislação vigente: Resolução CONDIR 02/2018, 3944673.

Prof.^a ANA MARTA DE SOUZA

Diretora da FEMEC

Portaria de Pessoal UFU nº 2798/2025



Documento assinado eletronicamente por **Ana Marta de Souza, Diretor(a)**, em 18/06/2025, às 14:28, conforme horário oficial de Brasília, com fundamento no art. 6º, § 1º, do [Decreto nº 8.539, de 8 de outubro de 2015](#).



A autenticidade deste documento pode ser conferida no site https://www.sei.ufu.br/sei/controlador_externo.php?acao=documento_conferir&id_orgao_acesso_externo=0, informando o código verificador **6437709** e o código CRC **6C34C29C**.

Data de Envio:

18/06/2025 14:39:54

De:

UFU/Diretoria da Faculdade de Engenharia Mecânica <femec@mecanica.ufu.br>

Para:

elainega@ufu.br
vilarinho@ufu.br
leorrs@ufu.br

Assunto:

Análise dos Planos de Trabalho Docente 2025-1

Mensagem:

Prezada Elaine e demais em cópia,

Encaminhamos o processo 23117.036961/2025-15 para análise e parecer da comissão.

--

Atenciosamente,

Bruna Vieira
Secretaria da Faculdade de Engenharia Mecânica
(34)2512-6778 ou 6779
femec@mecanica.ufu.br
Universidade Federal de Uberlândia
Rodovia BR 050 Km 78, CEP 38410-337

Anexos:

Despacho_6437709.html



Universidade Federal de Uberlândia

Plano de Trabalho Docente

Resolução CONDIR nº 02/2018

Ano: 2025
Docente: **Elie Luis Martínez Padilla**
Unidade: **Faculdade de Engenharia Mecânica**
Regime de trabalho: **40 horas / DE**

Semestre: 1

Carga horária semanal: 40 h 0 min

Período Letivo 2025/1 Graduação/ESTES: 02/06/2025 a 29/09/2025

Período Letivo 2025/1 Medicina: 24/03/2025 a 23/07/2025

Período Letivo 2025/1 Pós-Graduação: 12/03/2025 a 12/07/2025

Período Letivo 2025/1 ESEBA: 24/02/2025 a 18/07/2025

Atividades de Ensino

Total aulas: 13

Tempo em aula: 13 h 0 min

Total com ensino: 20 h 0 min

Disciplina	Tipo	Aulas	Tempo aulas	Tempo atendimento	Tempo preparação	Tempo total
FEMEC41050	Graduação	4	4 h 0 min	1 h 0 min	0 h 30 min	5 h 30 min
FEMEC41062	Graduação	3	3 h 0 min	1 h 0 min	0 h 30 min	4 h 30 min
FEMEC43021	Graduação	2	2 h 0 min	1 h 0 min	1 h 0 min	4 h 0 min
PM387	Pós-Graduação	4	4 h 0 min	1 h 0 min	1 h 0 min	6 h 0 min

Atividades de Orientação

3 h 0 min

Tipo	Observação/Espec.	Quantidade	Tempo por orientação	Tempo total
Iniciação Científica		1	1 h 0 min	1 h 0 min
Monitoria		1	1 h 0 min	1 h 0 min
Mestrado		1	1 h 0 min	1 h 0 min

25 de junho de 2025

Página 1 de 5



Universidade Federal de Uberlândia
Plano de Trabalho Docente
Resolução CONDIR nº 02/2018

Ano: 2025
Docente: **Elie Luis Martínez Padilla**
Unidade: **Faculdade de Engenharia Mecânica**
Regime de trabalho: **40 horas / DE**

Semestre: 1

Carga horária semanal: 40 h 0 min

Período Letivo 2025/1 Graduação/ESTES: 02/06/2025 a 29/09/2025
Período Letivo 2025/1 Medicina: 24/03/2025 a 23/07/2025
Período Letivo 2025/1 Pós-Graduação: 12/03/2025 a 12/07/2025
Período Letivo 2025/1 ESEBA: 24/02/2025 a 18/07/2025

Atividades de Pesquisa 15 h 0 min

Descrição	Tempo total
Projeto interação fluido-estrutura	4 h 0 min
Projeto sistemas de perfuração	4 h 0 min
Projeto escoamentos com partículas	5 h 0 min
Redação de artigos	2 h 0 min

Atividades de Extensão 0 h 0 min

Descrição	Tempo total

25 de junho de 2025

Página 2 de 5



Universidade Federal de Uberlândia
Plano de Trabalho Docente
Resolução CONDIR nº 02/2018

Ano: 2025
Docente: **Elie Luis Martínez Padilla**
Unidade: **Faculdade de Engenharia Mecânica**
Regime de trabalho: **40 horas / DE**

Semestre: 1

Carga horária semanal: 40 h 0 min

Período Letivo 2025/1 Graduação/ESTES: 02/06/2025 a 29/09/2025
Período Letivo 2025/1 Medicina: 24/03/2025 a 23/07/2025
Período Letivo 2025/1 Pós-Graduação: 12/03/2025 a 12/07/2025
Período Letivo 2025/1 ESEBA: 24/02/2025 a 18/07/2025

Atividades de Gestão 2 h 0 min

Tipo	Descrição	Tempo total
Membro NDE	Curso de Graduação Eng. Mecatrônica	1 h 0 min
Coordenador sem FUC	Laboratório de Ensino em Fenômenos de Transporte	1 h 0 min

Outras atividades 0 h 0 min

Descrição	Tempo total

25 de junho de 2025

Página 3 de 5



Universidade Federal de Uberlândia
Plano de Trabalho Docente
Resolução CONDIR nº 02/2018

Ano: 2025
Docente: **Elie Luis Martínez Padilla**
Unidade: **Faculdade de Engenharia Mecânica**
Regime de trabalho: **40 horas / DE**

Semestre: 1

Carga horária semanal: 40 h 0 min

Período Letivo 2025/1 Graduação/ESTES: 02/06/2025 a 29/09/2025
Período Letivo 2025/1 Medicina: 24/03/2025 a 23/07/2025
Período Letivo 2025/1 Pós-Graduação: 12/03/2025 a 12/07/2025
Período Letivo 2025/1 ESEBA: 24/02/2025 a 18/07/2025

Projetos de Ensino 0 h 0 min

Descrição	Tempo total

Afastamentos 0 h 0 min

Tipo	Tempo total

Atividades com remuneração suplementar

Descrição	Local	Horários



Universidade Federal de Uberlândia
Plano de Trabalho Docente
Resolução CONDIR nº 02/2018

Ano: 2025
Docente: **Elie Luis Martínez Padilla**
Unidade: **Faculdade de Engenharia Mecânica**
Regime de trabalho: **40 horas / DE**

Semestre: 1

Carga horária semanal: 40 h 0 min

Período Letivo 2025/1 Graduação/ESTES: 02/06/2025 a 29/09/2025
Período Letivo 2025/1 Medicina: 24/03/2025 a 23/07/2025
Período Letivo 2025/1 Pós-Graduação: 12/03/2025 a 12/07/2025
Período Letivo 2025/1 ESEBA: 24/02/2025 a 18/07/2025

25 de junho de 2025

Página 4 de 5

Observações

0



Universidade Federal de Uberlândia
Plano de Trabalho Docente
Resolução CONDIR nº 02/2018

Ano: 2025
Docente: **Elie Luis Martínez Padilla**
Unidade: **Faculdade de Engenharia Mecânica**
Regime de trabalho: **40 horas / DE**

Semestre: 1

Carga horária semanal: 40 h 0 min

Período Letivo 2025/1 Graduação/ESTES: 02/06/2025 a 29/09/2025
Período Letivo 2025/1 Medicina: 24/03/2025 a 23/07/2025
Período Letivo 2025/1 Pós-Graduação: 12/03/2025 a 12/07/2025
Período Letivo 2025/1 ESEBA: 24/02/2025 a 18/07/2025

25 de junho de 2025

Página 5 de 5



Universidade Federal de Uberlândia
Plano de Trabalho Docente
Resolução CONDIR nº 02/2018

Ano: 2025
Docente: João Marcelo Vedovotto
Unidade: FEMEC
Regime de trabalho: 40 horas / DE

Semestre: 1

Carga horária semanal: 40 h 0 min

Período Letivo 2025/1 Graduação/ESTES: 02/06/2025 a 29/09/2025
Período Letivo 2025/1 Medicina: 24/03/2025 a 23/07/2025
Período Letivo 2025/1 Pós-Graduação: 12/03/2025 a 12/07/2025
Período Letivo 2025/1 ESEBA: 24/02/2025 a 18/07/2025

Atividades de Ensino

Total aulas: 9

Tempo em aula: 9 h 0 min

Total com ensino: 13 h 30 min

Disciplina	Tipo	Aulas	Tempo aulas	Tempo atendimento	Tempo preparação	Tempo total
Propulsão de Aeronaves	Graduação	5	5 h 0 min	1 h 0 min	0 h 30 min	6 h 30 min
Fundamentos da Combustão	Pós-Graduação	4	4 h 0 min	1 h 0 min	2 h 0 min	7 h 0 min

Atividades de Orientação

13 h 30 min

Tipo	Observação/Espec.	Quantidade	Tempo por orientação	Tempo total
TCC		6	0 h 30 min	3 h 0 min
Mestrado		6	1 h 0 min	6 h 0 min
Doutorado		2	1 h 0 min	2 h 0 min
Pós-Doutorado		5	0 h 30 min	2 h 30 min



Universidade Federal de Uberlândia
Plano de Trabalho Docente
Resolução CONDIR nº 02/2018

Ano: 2025
Docente: **João Marcelo Vedovotto**
Unidade: **FEMEC**
Regime de trabalho: **40 horas / DE**

Semestre: 1

Carga horária semanal: 40 h 0 min

Período Letivo 2025/1 Graduação/ESTES: 02/06/2025 a 29/09/2025

Período Letivo 2025/1 Medicina: 24/03/2025 a 23/07/2025

Período Letivo 2025/1 Pós-Graduação: 12/03/2025 a 12/07/2025

Período Letivo 2025/1 ESEBA: 24/02/2025 a 18/07/2025

Atividades de Pesquisa 12 h 0 min

Descrição	Tempo total
Projeto Feixes-Petrobras	4 h 0 min
Projeto Corrosão-Petrobras	4 h 0 min
Projeto Combustão-FAPEMIG	4 h 0 min

Atividades de Extensão 0 h 0 min

Descrição	Tempo total



Universidade Federal de Uberlândia
Plano de Trabalho Docente
Resolução CONDIR nº 02/2018

Ano: 2025
Docente: **João Marcelo Vedovotto**
Unidade: **FEMEC**
Regime de trabalho: **40 horas / DE**

Semestre: 1

Carga horária semanal: 40 h 0 min

Período Letivo 2025/1 Graduação/ESTES: 02/06/2025 a 29/09/2025
Período Letivo 2025/1 Medicina: 24/03/2025 a 23/07/2025
Período Letivo 2025/1 Pós-Graduação: 12/03/2025 a 12/07/2025
Período Letivo 2025/1 ESEBA: 24/02/2025 a 18/07/2025

Atividades de Gestão 1 h 0 min

Tipo	Descrição	Tempo total
Coordenador sem FUC	MFLAB	1 h 0 min

Outras atividades 0 h 0 min

Descrição	Tempo total



Universidade Federal de Uberlândia
Plano de Trabalho Docente
Resolução CONDIR nº 02/2018

Ano: 2025
Docente: João Marcelo Vedovotto
Unidade: FEMEC
Regime de trabalho: 40 horas / DE

Semestre: 1

Carga horária semanal: 40 h 0 min

Período Letivo 2025/1 Graduação/ESTES: 02/06/2025 a 29/09/2025

Período Letivo 2025/1 Medicina: 24/03/2025 a 23/07/2025

Período Letivo 2025/1 Pós-Graduação: 12/03/2025 a 12/07/2025

Período Letivo 2025/1 ESEBA: 24/02/2025 a 18/07/2025

Projetos de Ensino 0 h 0 min

Descrição	Tempo total

Afastamentos 0 h 0 min

Tipo	Tempo total

Atividades com remuneração suplementar

Descrição	Local	Horários



Universidade Federal de Uberlândia
Plano de Trabalho Docente
Resolução CONDIR nº 02/2018

Ano: 2025
Docente: **João Marcelo Vedovotto**
Unidade: **FEMEC**
Regime de trabalho: **40 horas / DE**

Semestre: 1

Carga horária semanal: 40 h 0 min

Período Letivo 2025/1 Graduação/ESTES: 02/06/2025 a 29/09/2025

Período Letivo 2025/1 Medicina: 24/03/2025 a 23/07/2025

Período Letivo 2025/1 Pós-Graduação: 12/03/2025 a 12/07/2025

Período Letivo 2025/1 ESEBA: 24/02/2025 a 18/07/2025

27 de junho de 2025

Página 4 de 5

Observações

0



Universidade Federal de Uberlândia
Plano de Trabalho Docente
Resolução CONDIR nº 02/2018

Ano: 2025
Docente: **João Marcelo Vedovotto**
Unidade: **FEMEC**
Regime de trabalho: **40 horas / DE**

Semestre: 1

Carga horária semanal: 40 h 0 min

Período Letivo 2025/1 Graduação/ESTES: 02/06/2025 a 29/09/2025

Período Letivo 2025/1 Medicina: 24/03/2025 a 23/07/2025

Período Letivo 2025/1 Pós-Graduação: 12/03/2025 a 12/07/2025

Período Letivo 2025/1 ESEBA: 24/02/2025 a 18/07/2025

27 de junho de 2025

Página 5 de 5



Universidade Federal de Uberlândia
Plano de Trabalho Docente
Resolução CONDIR nº 02/2018

Ano: 2025
Docente: Marcio Bacci da Silva
Unidade: Faculdade X
Regime de trabalho: 40 horas / DE

Semestre: 1

Período Letivo 2025/1 Graduação/ESTES: 02/06/2025 a 29/09/2025
Período Letivo 2025/1 Medicina: 24/03/2025 a 23/07/2025
Período Letivo 2025/1 Pós-Graduação: 12/03/2025 a 12/07/2025
Período Letivo 2025/1 ESEBA: 24/02/2025 a 18/07/2025

Carga horária semanal: 40 h 0 min

Atividades de Ensino Total aulas: 11 Tempo em aula: 11 h 0 min Total com ensino: 18 h 50 min

Disciplina	Tipo	Aulas	Tempo aulas	Tempo atendimento	Tempo preparação	Tempo total
Usinagem 1	Graduação	7	7 h 0 min	1 h 30 min	3 h 30 min	12 h 0 min
Fundamentos da Usinagem dos Metais	Pós-Graduação	4	4 h 0 min	1 h 30 min	1 h 20 min	6 h 50 min

Atividades de Orientação 12 h 0 min

Tipo	Observação/Espec.	Quantidade	Tempo por orientação	Tempo total
Doutorado		7	1 h 0 min	7 h 0 min
Mestrado		1	2 h 0 min	2 h 0 min
Disciplina de Estudo Dirigido		1	3 h 0 min	3 h 0 min

9 de junho de 2025

Página 1 de 5

Atividades de Pesquisa 4 h 10 min

Descrição	Tempo total
Projeto de Pesquisa CNPq 310203/2021-0 Coordenador	3 h 10 min
Projeto de Pesquisa CNPq Estudo da microusinagem de peças produzidas por MADA, Pesquisador	1 h 0 min

Atividades de Extensão 0 h 0 min

Descrição	Tempo total

9 de junho de 2025

Página 2 de 5

Atividades de Gestão 5 h 0 min

Tipo	Descrição	Tempo total
Coordenador sem FUC	Coordenador do Laboratório de Usinagem Convencional	5 h 0 min

Outras atividades 0 h 0 min

Descrição	Tempo total



Universidade Federal de Uberlândia
Plano de Trabalho Docente
Resolução CONDIR nº 02/2018

Ano: 2025
Docente: **Marcio Bacci da Silva**
Unidade: **Faculdade X**
Regime de trabalho: **40 horas / DE**

Semestre: 1

Período Letivo 2025/1 Graduação/ESTES: 02/06/2025 a 29/09/2025
Período Letivo 2025/1 Medicina: 24/03/2025 a 23/07/2025
Período Letivo 2025/1 Pós-Graduação: 12/03/2025 a 12/07/2025
Período Letivo 2025/1 ESEBA: 24/02/2025 a 18/07/2025

Carga horária semanal: 40 h 0 min

9 de junho de 2025

Página 3 de 5

Projetos de Ensino 0 h 0 min

Descrição	Tempo total

Afastamentos 0 h 0 min

Tipo	Tempo total

Atividades com remuneração suplementar

Descrição	Local	Horários

9 de junho de 2025

Página 4 de 5

Observações

--

9 de junho de 2025

Página 5 de 5



Universidade Federal de Uberlândia
Plano de Trabalho Docente
Resolução CONDIR nº 02/2018

Ano: 2025 Semestre: 1
Docente: **JOÃO CÍCERO DA SILVA**
Unidade: **FACULDADE DE ENGENHARIA MECANICA**
Regime de trabalho: **40 horas / DE**

Carga horária semanal: 40 h 0 min

Período Letivo 2025/1 Graduação/ESTES: 02/06/2025 a 29/09/2025
Período Letivo 2025/1 Medicina: 24/03/2025 a 23/07/2025
Período Letivo 2025/1 Pós-Graduação: 12/03/2025 a 12/07/2025
Período Letivo 2025/1 ESEBA: 24/02/2025 a 18/07/2025

Atividades de Ensino

Total aulas: 16

Tempo em aula: 16 h 0 min

Total com ensino: 20 h 0 min

Disciplina	Tipo	Aulas	Tempo aulas	Tempo atendimento	Tempo preparação	Tempo total
FEMEC 41080	Graduação	14	14 h 0 min	1 h 0 min	1 h 0 min	16 h 0 min
FEMEC 41511 E 39107	Graduação	2	2 h 0 min	1 h 0 min	1 h 0 min	4 h 0 min

Atividades de Orientação

16 h 0 min

Tipo	Observação/Espec.	Quantidade	Tempo por orientação	Tempo total
TCC		4	2 h 0 min	8 h 0 min
ESTÁGIO SUPERVISIONADO		4	2 h 0 min	8 h 0 min



Universidade Federal de Uberlândia
Plano de Trabalho Docente
Resolução CONDIR nº 02/2018

Ano: 2025 Semestre: 1
Docente: **JOÃO CÍCERO DA SILVA**
Unidade: **FACULDADE DE ENGENHARIA MECANICA**
Regime de trabalho: **40 horas / DE**

Carga horária semanal: 40 h 0 min

Período Letivo 2025/1 Graduação/ESTES: 02/06/2025 a 29/09/2025
Período Letivo 2025/1 Medicina: 24/03/2025 a 23/07/2025
Período Letivo 2025/1 Pós-Graduação: 12/03/2025 a 12/07/2025
Período Letivo 2025/1 ESEBA: 24/02/2025 a 18/07/2025

Atividades de Pesquisa 0 h 0 min

Descrição	Tempo total

Atividades de Extensão 0 h 0 min

Descrição	Tempo total



Universidade Federal de Uberlândia
Plano de Trabalho Docente
Resolução CONDIR nº 02/2018

Ano: 2025 Semestre: 1
Docente: **JOÃO CÍCERO DA SILVA**
Unidade: **FACULDADE DE ENGENHARIA MECANICA**
Regime de trabalho: **40 horas / DE**

Carga horária semanal: 40 h 0 min

Período Letivo 2025/1 Graduação/ESTES: 02/06/2025 a 29/09/2025
Período Letivo 2025/1 Medicina: 24/03/2025 a 23/07/2025
Período Letivo 2025/1 Pós-Graduação: 12/03/2025 a 12/07/2025
Período Letivo 2025/1 ESEBA: 24/02/2025 a 18/07/2025

Atividades de Gestão 0 h 0 min

Tipo	Descrição	Tempo total

Outras atividades 4 h 0 min

Descrição	Tempo total
MAN , LUBRIF E LIMPEZA DA BANC E COMP LEM 4	4 h 0 min



Universidade Federal de Uberlândia
Plano de Trabalho Docente
Resolução CONDIR nº 02/2018

Ano: 2025 Semestre: 1
Docente: JOÃO CÍCERO DA SILVA
Unidade: FACULDADE DE ENGENHARIA MECANICA
Regime de trabalho: 40 horas / DE

Carga horária semanal: 40 h 0 min

Período Letivo 2025/1 Graduação/ESTES: 02/06/2025 a 29/09/2025
Período Letivo 2025/1 Medicina: 24/03/2025 a 23/07/2025
Período Letivo 2025/1 Pós-Graduação: 12/03/2025 a 12/07/2025
Período Letivo 2025/1 ESEBA: 24/02/2025 a 18/07/2025

Projetos de Ensino 0 h 0 min

Descrição	Tempo total

Afastamentos 0 h 0 min

Tipo	Tempo total

Atividades com remuneração suplementar

Descrição	Local	Horários



Universidade Federal de Uberlândia
Plano de Trabalho Docente
Resolução CONDIR nº 02/2018

Ano: 2025 Semestre: 1
Docente: **JOÃO CÍCERO DA SILVA**
Unidade: **FACULDADE DE ENGENHARIA MECANICA**
Regime de trabalho: **40 horas / DE**

Carga horária semanal: 40 h 0 min

Período Letivo 2025/1 Graduação/ESTES: 02/06/2025 a 29/09/2025

Período Letivo 2025/1 Medicina: 24/03/2025 a 23/07/2025

Período Letivo 2025/1 Pós-Graduação: 12/03/2025 a 12/07/2025

Período Letivo 2025/1 ESEBA: 24/02/2025 a 18/07/2025

9 de julho de 2025

Página 4 de 5

Observações

0



Universidade Federal de Uberlândia
Plano de Trabalho Docente
Resolução CONDIR nº 02/2018

Ano: 2025 Semestre: 1
Docente: **JOÃO CÍCERO DA SILVA**
Unidade: **FACULDADE DE ENGENHARIA MECANICA**
Regime de trabalho: **40 horas / DE**

Carga horária semanal: 40 h 0 min

Período Letivo 2025/1 Graduação/ESTES: 02/06/2025 a 29/09/2025

Período Letivo 2025/1 Medicina: 24/03/2025 a 23/07/2025

Período Letivo 2025/1 Pós-Graduação: 12/03/2025 a 12/07/2025

Período Letivo 2025/1 ESEBA: 24/02/2025 a 18/07/2025

9 de julho de 2025

Página 5 de 5



Relatório nº 8/2025/FEMEC

Processo nº 23117.036961/2025-15

RELATÓRIO DE AVALIAÇÃO DOS PLANOS DE TRABALHO DOS DOCENTES DA FACULDADE DE ENGENHARIA MECÂNICA REFERENTE AO SEMESTRE LETIVO 2025-1

1. INTRODUÇÃO

Este relatório apresenta a análise dos Planos de Trabalho Docente (PTD), no âmbito da Faculdade de Engenharia Mecânica (FEMEC). O documento foi elaborado pela comissão designada pela **Portaria de Pessoal UFU nº 3082, de 13 de maio de 2025** DOC SEI nº (6332033) e refere-se ao 1º semestre letivo de 2025, correspondente ao interstício de **02/06/2025 a 29/09/2025**.

A análise foi realizada em conformidade com a **Resolução SEI nº 02/2018, do Conselho Diretor**, utilizando-se os Planos de Trabalho Docente anexados ao processo SEI nº (23117.036961/2025-15).

Ressalta-se que a Faculdade de Engenharia Mecânica conta, atualmente, com cinquenta e oito docentes atuando nos cursos de graduação vinculados à FEMEC, além de contribuírem com disciplinas oferecidas por outras unidades acadêmicas e pelo Programa de Pós-Graduação da própria Faculdade. Em relação ao semestre letivo anterior, houve uma redução de quatro docentes, em razão de aposentadorias ocorridas ao final do período 2024/2.

2. PLANO DE TRABALHO DOCENTE

O Plano de Trabalho constitui instrumento individual de planejamento das atividades a serem realizadas pelos docentes no atendimento aos parâmetros quantitativos e qualitativos indicados na Resolução SEI nº 02/2018 do CONDIR.

O acompanhamento das atividades atribuídas aos docentes da Universidade será feito com base no PTD a ser apresentado pelo docente, semestralmente ou anualmente, dependendo da especificidade de cada Unidade, e aprovado pelo seu Conselho. O PTD deve explicitar as atividades docentes relativas ao ensino, pesquisa, extensão e gestão acadêmica, com as respectivas cargas horárias, de acordo com o regime de trabalho de cada docente.

Conforme descrito na Resolução SEI nº 02/2018 do CONDIR, são atividades dos docentes integrantes das Carreiras do Magistério Federal:

Art. 3º São atividades dos docentes integrantes das Carreiras do Magistério Federal: (Redação dada pela Resolução CONDIR nº 14, de 14/3/2022)

I - o ensino, a pesquisa e extensão que visem à produção e socialização do saber;

II - a inovação relacionada à introdução de novidade ou aperfeiçoamento de produtos, processos e serviços;

III - a gestão institucional relacionada ao exercício de coordenações de atividades acadêmicas (ensino, pesquisa e extensão) e cargos de direção ou de função gratificada na Universidade, ou em órgãos federais, estaduais ou municipais, cujas atividades estejam relacionadas à área de atuação do docente e previstas em legislação específica e consideradas indispensáveis ao atendimento aos princípios e objetivos institucionais; e

IV - a participação, representação e outras normatizadas pelas Unidades Acadêmicas de acordo com a Resolução nº 03/2017, do Conselho Diretor.

§ 1º Para fins de uniformidade das atividades registradas no Plano de Trabalho Docente, serão consideradas as atividades contidas no Anexo I da Resolução nº 03/2017, do Conselho Diretor, que regulamenta a avaliação docente no que se refere à Progressão, à Promoção e à Aceleração da Promoção nas carreiras de Magistérios Superior e de Ensino Básico, Técnico e Tecnológico, exceto aquelas com remuneração suplementar.

§ 2º São consideradas também como atividades dos docentes integrantes do Magistério Federal na UFU, com ou sem ônus para a Universidade, desde que aprovadas pela Instituição, o afastamento para:

I - prestação de serviços nos diversos organismos nacionais, internacionais ou supranacionais com relação oficial junto aos entes estatais, órgãos dos governos federal, estadual e municipal, relacionados à educação, saúde, cultura, aos desportos e à ciência e tecnologia e em outras situações previstas na legislação vigente;

II - aperfeiçoamento acadêmico e profissional do docente em instituição nacional ou estrangeira, envolvendo ciência, tecnologia e inovação;

III - colaboração temporária a outra instituição federal de ensino ou pesquisa ou inovação, na forma a ser definida em resolução específica; e

IV - colaboração ou atuação temporária em outra instituição de ensino ou pesquisa ou inovação nacional ou estrangeira, na forma a ser definida em resolução específica, incluindo a modalidade de professor ou pesquisador visitante.

3. RESULTADOS OBTIDOS

O processo em questão foi encaminhado a esta Comissão em 18 de junho de 2025. Os trabalhos iniciaram-se com a verificação de eventuais inconsistências no preenchimento das planilhas referentes aos Planos de Trabalho Docente. Cabe ressaltar, que todos os docentes da Faculdade de Engenharia Mecânica (FEMEC) entregaram seus respectivos Planos de Trabalho.

Durante a análise inicial, constatou-se que algumas planilhas ainda continham exemplos mantidos do modelo original, como o caso do “plantão no hospital veterinário”. Diante disso, a Comissão recomendou aos docentes a adequação dos Planos de Trabalho, o que foi prontamente atendido.

Em seguida, passou-se à análise das atividades docentes descritas nos Planos de Trabalho dos docentes da FEMEC. Verificou-se que os planos foram devidamente preenchidos, contudo a Comissão aponta **algumas recomendações** para que as informações apresentadas fiquem mais claras para a divulgação:

- as atividades de ensino que incluem as horas em sala de aula, o tempo de preparação das aulas e de atendimentos aos estudantes

podem, juntas, somar mais de vinte horas.

- nas atividades de pesquisa indicar a(s) área(s), e/ou título(s) da(s) atividade(s) pesquisa(s), etc;
- nas atividades de extensão indicar a(s) modalidades(s), e/ou título(s) da(s) atividade(s) de extensão, etc;

A Tabela 1 apresenta o quadro geral de alocação de carga horária docente. Observa-se que dois docentes da unidade não ministram a carga mínima de 8 horas-aula semanais, conforme estabelece o Art. 57 da [Lei de diretrizes e bases da educação nacional](#) (LDB/1996). Em ambos os casos, contudo, há respaldo legal: o primeiro docente encontra-se em regime de readaptação por motivo de doença ocupacional, de caráter permanente, devidamente reconhecida por junta médica e por Comunicação de Acidente de Trabalho (CAT) emitida pelo setor competente da UFU; o segundo ocupa cargo de direção (CD-1, CD-2, CD-3 ou CD-4), nos termos da Lei nº 11.526/2007, Professores Marcelo Braga dos Santos e Núbia dos Santos Saad. Quanto ao cumprimento das 40h semanais, aponta-se que há um docente que atua durante 20h por ser acompanhante em tratamento de saúde de familiar, conforme a PORTARIA DE PESSOAL UFU Nº 2237, DE 18 DE ABRIL DE 2024, professor Ricardo Humberto de Oliveira Filho.

Desta forma, todos os Planos de Trabalho Docente da FEMEC encontram-se em conformidade com a legislação vigente no que se refere à carga horária de aulas e a quantidade de horas de trabalho semanais.

Tabela 1. Quadro síntese da carga horária relacionada nos planos de trabalho dos docentes da FEMEC

Nº	NOME DO SERVIDOR	SIAPE	RT	Email	ENSINO					
					N de disciplinas	Tempo Aula grad.	Tempo Aula pós-grad.	Total de Aula	Atendimento	Preparação
1	Aldemir Aparecido Cavallini Junior	2078387	40h/DE	aacjunior@ufu.br	2	08 h 00 min	04 h 00 min	12 h 00 min	02 h 00 min	00 h 20 mir
2	Alexandre Zuquete Guarato	2333650	40h/DE	azguarato@ufu.br	2	12 h 00 min	00 h 00 min	12 h 00 min	02 h 00 min	02 h 50 mir
3	Ana Marta de Souza	3461427	40h/DE	amsouza@ufu.br	1	08 h 00 min	00 h 00 min	08 h 00 min	01 h 00 min	01 h 30 mir
4	Antônio Marcos Gonçalves de Lima	1621611	40h/DE	amglima@ufu.br	3	10 h 00 min	04 h 00 min	14 h 00 min	03 h 00 min	03 h 00 mir
5	Aristeu da Silveira Neto	412548	40h/DE	aristeus@ufu.br	3	10 h 00 min	04 h 00 min	14 h 00 min	03 h 00 min	00 h 00 mir
6	Arthur Alves Fiocchi	2333463	40h/DE	arthurfiocchi@ufu.br	3	04 h 00 min	04 h 00 min	08 h 00 min	04 h 00 min	03 h 00 mir
7	Arthur Heleno Pontes Antunes	2303642	40h/DE	arthur.antunes@ufu.br	3	13 h 00 min	00 h 00 min	13 h 00 min	08 h 30 min	06 h 30 mir
8	Carlos Alberto Gallo	1522047	40h/DE	gallo@ufu.br	2	12 h 00 min	00 h 00 min	12 h 00 min	03 h 00 min	04 h 50 mir
9	Cleudmar Amaral de Araújo	1286500	40h/DE	cleudmar.araujo@ufu.br	2	05 h 00 min	05 h 00 min	10 h 00 min	03 h 20 min	04 h 40 mir
10	Daniel Dall'Onder dos Santos (LIP)	1926007	40h/DE	dallonder@ufu.br						
11	Douglas Bezerra de Araújo	1922268	40h/DE	dbaraujo@ufu.br	2	11 h 00 min	00 h 00 min	11 h 00 min	05 h 00 min	07 h 00 mir
12	Edsonel Pereira Parreira	411786	40h/DE	edsoneipp@ufu.br	2	10 h 00 min	00 h 00 min	10 h 00 min	03 h 30 min	03 h 30 mir
13	Elaine Gomes Assis	2297596	40h/DE	elainega@ufu.br	2	11 h 00 min	00 h 00 min	11 h 00 min	03 h 00 min	03 h 00 mir
14	Elias Bitencourt Teodoro	412452	40h/DE	teodoro@ufu.br	2	08 h 00 min	00 h 00 min	08 h 00 min	14 h 00 min	08 h 00 mir
15	Elie Luis Martinez Padilha	1658419	40h/DE	epadilla@ufu.br	4	09 h 00 min	04 h 00 min	13 h 00 min	04 h 00 min	03 h 00 mir
16	Fernando Lourenço de Souza	1939378	40h/DE	fernandosouza@ufu.br	2	09 h 00 min	00 h 00 min	09 h 00 min	03 h 30 min	05 h 30 mir
17	Francisco José de Souza	1751946	40h/DE	francisco.souza@ufu.br	3	06 h 00 min	04 h 00 min	10 h 00 min	05 h 00 min	05 h 00 mir
18	Gilmar Guimarães	412730	40h/DE	gguima@ufu.br	2	04 h 00 min	04 h 00 min	08 h 00 min	03 h 00 min	04 h 50 mir
19	Giuliano Gardolinski Venson	2066816	40h/DE	venson@ufu.br	4	15 h 00 min	00 h 00 min	15 h 00 min	04 h 00 min	09 h 00 mir
20	Guênia Mara Vieira Ladeira		40h	guenia@ufu.br	2	12 h 00 min	00 h 00 min	12 h 00 min	04 h 00 min	06 h 00 mir
21	Helder Barbieri Lacerda	382363	40h/DE	helder.lacerda@ufu.br	4	12 h 00 min	00 h 00 min	12 h 00 min	10 h 00 min	05 h 00 mir
22	Higor Luis Silva	1289553	40h/DE	higor@ufu.br	2	09 h 00 min	00 h 00 min	09 h 00 min	02 h 00 min	01 h 00 mir
23	João Cícero da Silva	411790	40h/DE	jciceros@ufu.br	2	16 h 00 min	00 h 00 min	16 h 00 min	02 h 00 min	02 h 00 mir
24	João Marcelo Vedovotto	1976490	40h/DE	vedovotto@ufu.br	2	05 h 00 min	04 h 00 min	09 h 00 min	02 h 00 min	02 h 30 mir
25	João Rodrigo Andrade	3123082	40h/DE	joao.andrade@ufu.br	3	12 h 00 min	00 h 00 min	12 h 00 min	04 h 00 min	05 h 20 mir
26	José Antônio Ferreira Borges	1285318	40h/DE	jafborges@ufu.br	3	12 h 00 min	00 h 00 min	12 h 00 min	04 h 30 min	04 h 30 mir
27	José Jean Paul Zanlucchi de Souza Tavares	1675928	40h/DE	jean.tavares@ufu.br	2	08 h 00 min	00 h 00 min	08 h 00 min	03 h 00 min	07 h 00 mir
28	José dos Reis Vieira de Moura Júnior	2461877	40h/DE	zereis@ufu.br	2	13 h 00 min	00 h 00 min	13 h 00 min	02 h 00 min	05 h 00 mir
29	Leonardo Campanine Sicchieri	3448513	40h/DE	leo_sicchieri@ufu.br	3	15 h 00 min	00 h 00 min	15 h 00 min	04 h 30 min	08 h 00 mir
30	Leonardo Rosa Ribeiro da Silva	3258113	40h/DE	leorrs@ufu.br	3	07 h 00 min	04 h 00 min	11 h 00 min	07 h 00 min	06 h 00 mir
31	Louriel Oliveira Vilarinho	1463235	40h/DE	vilarinho@ufu.br	3	06 h 00 min	04 h 00 min	10 h 00 min	03 h 00 min	00 h 45 mir
32	Luciano José Arantes	1974499	40h/DE	ljarantes@ufu.br	3	11 h 00 min	00 h 00 min	11 h 00 min	07 h 00 min	04 h 50 mir
33	Luiz Eduardo dos Santos Paes	3139671	40h/DE	luiz.paes@ufu.br	2	06 h 00 min	04 h 00 min	10 h 00 min	02 h 00 min	08 h 00 mir
34	Luiz Paulo Borges Miranda	1369290	40h	luiz.miranda@ufu.br	3	18 h 00 min	00 h 00 min	18 h 00 min	06 h 00 min	06 h 00 mir
35	Marcelo Braga dos Santos	2427498	40h/DE	marcelo.bragadossantos@ufu.br	1	00 h 00 min	04 h 00 min	04 h 00 min	01 h 00 min	00 h 00 mir
36	Marcio Bacci da Silva	413612	40h/DE	mbacci@ufu.br	2	07 h 00 min	04 h 00 min	11 h 00 min	03 h 00 min	04 h 50 mir
37	Marcio Peres de Souza	1251653	40h/DE	marcioperes@ufu.br	2	10 h 00 min	00 h 00 min	10 h 00 min	04 h 00 min	06 h 00 mir
38	Mário Mourelle Pérez	412523	40h/DE	marioperez@ufu.br	3	12 h 00 min	00 h 00 min	12 h 00 min	04 h 00 min	04 h 00 mir
39	Mayara Fernanda Pereira	3353662	40h/DE	mayara.pereira@ufu.br	1	12 h 00 min	00 h 00 min	12 h 00 min	02 h 00 min	03 h 30 mir
40	Núbia dos Santos Saad	2299209	40h/DE	nubia@ufu.br	1	06 h 00 min	00 h 00 min	06 h 00 min	01 h 00 min	01 h 00 mir
41	Odenir de Almeida	1751943	40h/DE	odenir.almeida@ufu.br	3	12 h 00 min	00 h 00 min	12 h 00 min	03 h 00 min	03 h 00 mir
42	Pedro Augusto Queiroz de Assis	3065041	40h/DE	pedro.assis@ufu.br	2	13 h 00 min	00 h 00 min	13 h 00 min	03 h 00 min	07 h 00 mir
43	Pedro Pio Rosa Nishida	1942475	40h/DE	pedronishida@ufu.br	2	11 h 00 min	00 h 00 min	11 h 00 min	03 h 00 min	02 h 00 mir
44	Priscila Ferreira Barbosa de Souza	1801549	40h/DE	priscila.sousa@ufu.br	2	12 h 00 min	00 h 00 min	12 h 00 min	03 h 00 min	05 h 00 mir
45	Regina Paula Garcia Santos	1973405	40h/DE	reginagarcia@ufu.br	2	10 h 00 min	00 h 00 min	10 h 00 min	03 h 00 min	02 h 30 mir
46	Renan Billa	411795	40h/DE	renan.billa@ufu.br	4	10 h 00 min	00 h 00 min	10 h 00 min	08 h 00 min	10 h 00 mir
47	Ricardo Humberto de Oliveira Filho	1853777	40h/DE	ricardo.humberto@ufu.br	2	08 h 00 min	00 h 00 min	08 h 00 min	02 h 00 min	02 h 00 mir
48	Roberto de Souza Martins	3338988	40h/DE	roberto.martins@ufu.br	3	14 h 00 min	00 h 00 min	14 h 00 min	07 h 00 min	04 h 30 mir
49	Roberto Mendes Finzi Neto	1355206	40h/DE	finzi@ufu.br	3	09 h 00 min	04 h 00 min	13 h 00 min	04 h 00 min	02 h 30 mir
50	Rogério Sales Gonçalves	2568403	40h/DE	rsgoncalves@ufu.br	3	11 h 00 min	00 h 00 min	11 h 00 min	03 h 00 min	01 h 30 mir
51	Rosemar Batista da Silva	2581568	40h/DE	rosemar.silva@ufu.br	2	05 h 00 min	04 h 00 min	09 h 00 min	02 h 00 min	03 h 30 mir
52	Rosenda Valdes Arencibia	1644469	40h/DE	rosenda.arencibia@ufu.br	3	06 h 00 min	04 h 00 min	10 h 00 min	04 h 30 min	04 h 30 mir
53	Ruham Pablo Reis	1736355	40h/DE	ruhamreis@ufu.br	2	10 h 00 min	00 h 00 min	10 h 00 min	02 h 00 min	04 h 00 mir
54	Solidônio Rodrigues de Carvalho	2509639	40h/DE	solidonio@ufu.br	3	06 h 00 min	04 h 00 min	10 h 00 min	05 h 00 min	05 h 00 mir
55	Tobias Souza Morais	1308861	40h/DE	tobias@ufu.br	2	11 h 00 min	00 h 00 min	11 h 00 min	05 h 00 min	04 h 00 mir
56	Valério Luiz Borges	2554643	40h/DE	valerioluizborges@ufu.br	3	07 h 00 min	04 h 00 min	11 h 00 min	03 h 00 min	03 h 00 mir
57	Volodymyr Ponomarov	2711357	40h/DE	vladimir@ufu.br	2	10 h 00 min	00 h 00 min	10 h 00 min	03 h 00 min	04 h 30 mir

58	Washington Martins da Silva Junior	1725748	40h/DE	washington.martins@ufu.br	3	15 h 00 min	00 h 00 min	15 h 00 min	03 h 00 min	08 h 00 min
59	Werley Rocherter Borges Ferreira	2918492	40h/DE	werley@ufu.br	2	12 h 00 min	00 h 00 min	12 h 00 min	05 h 00 min	06 h 00 min
				Média	2,4	09:45:31	01:19:39	11:05:10	03:52:04	04:17:51

As figuras 1, 2, 3, 4, 5 e 6 apresentam, na forma gráfica, o perfil dos docentes, da FEMEC, elaborados com base nas informações obtidas no plano de trabalho docente presentes neste processo SEI.

Com relação as atividades de ensino, observa-se na Figura 1 o quesito número de aulas ministradas pelos docentes da FEMEC. Pela análise da Figura 1, é possível afirmar que a maioria dos docentes da FEMEC leciona entre 10 e 12 horas-aula por semana. A carga horária média é de 11h 05min horas-aula/semana.



Figura 1. Carga horária semanal dos docentes da FEMEC.

A Figura 2 apresenta as atividades de ensino no âmbito do tempo dedicado ao atendimento aos estudantes e à preparação de aulas, indicando que a maioria dos docentes dedica entre 02 e 18 horas semanais nessas atividades.

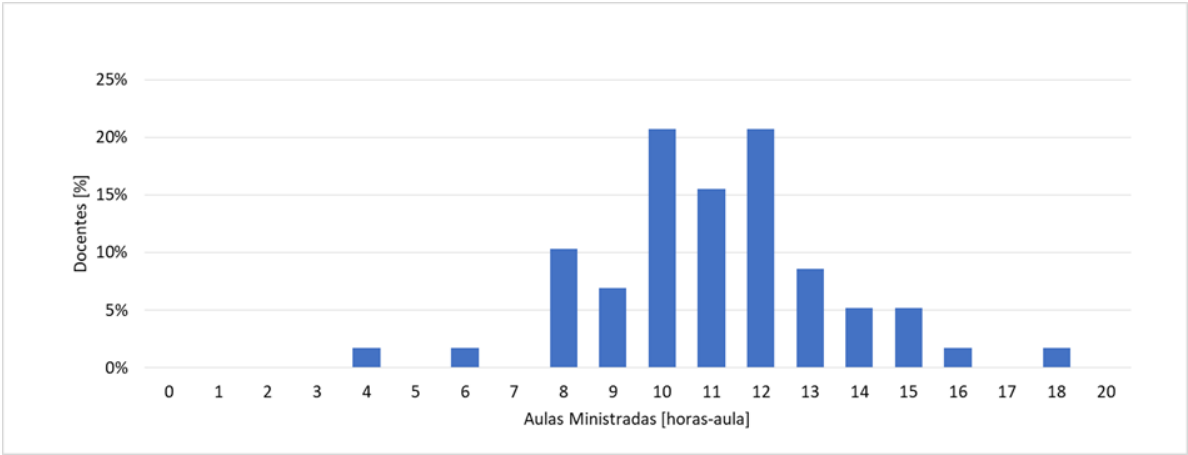

Figura 2. Números de horas utilizados na preparação de aulas e atendimento aos estudantes.

As Figuras 3, 4 e 5 mostram, respectivamente, as cargas horárias dedicadas às atividades de pesquisa, extensão e gestão pelos docentes da FEMEC. Na Figura 3, observa-se que a maioria dos docentes dedica entre 4 h e 14 h semanais para as atividades de pesquisa, sendo a média de 07 h 34 minutos.

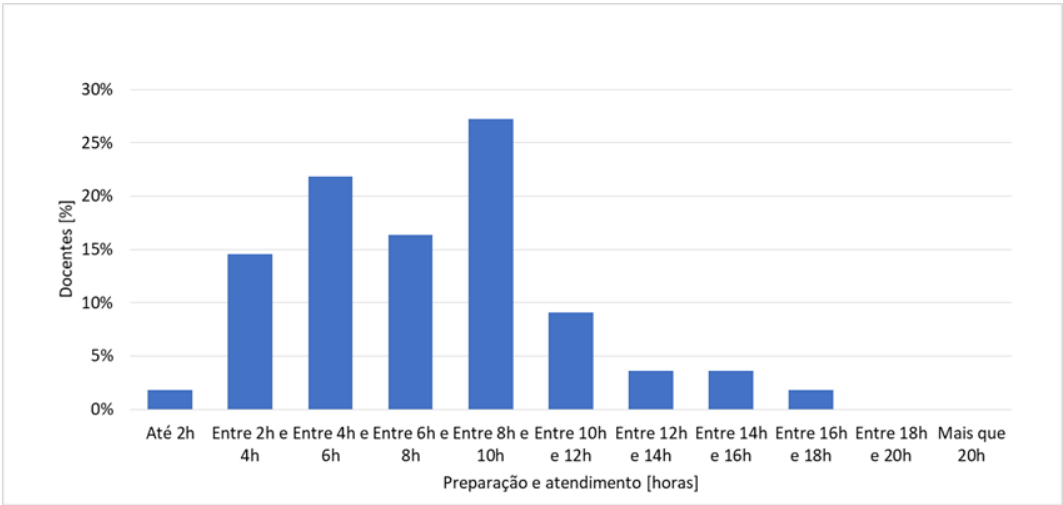

Figura 3. Carga horária dedicada à pesquisa pelos docentes da FEMEC.

Na Figura 4, observa-se que aproximadamente 71 % dos docentes da FEMEC realizam até 2 h semanais de atividades de extensão. Por fim, com relação às atividades de gestão a Figura 5 aponta que pelo menos 72 % dos docentes realizam até 4 h semanais de atividades de gestão e , aproximadamente 3%, realizam mais de 20h de atividades de gestão.



Figura 4. Carga horária dedicada às atividades de extensão.

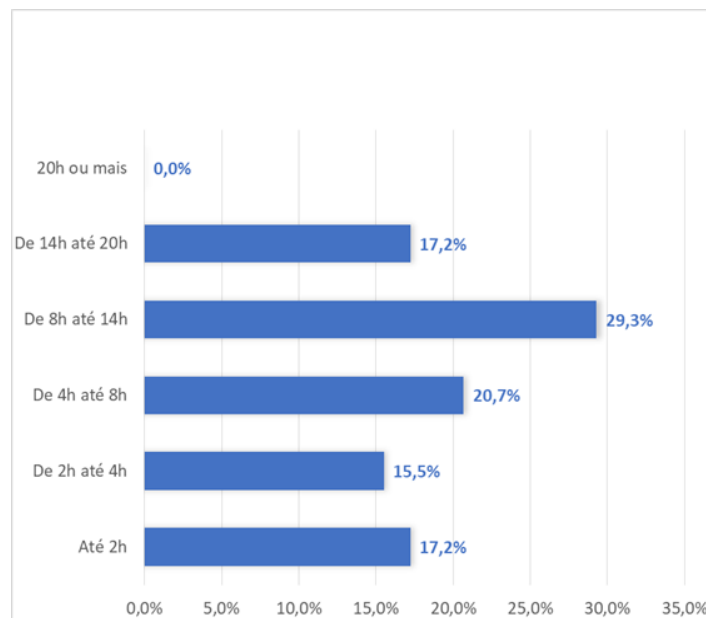

Figura 5. Carga horária dedicada às atividades de gestão.

4. CONCLUSÃO

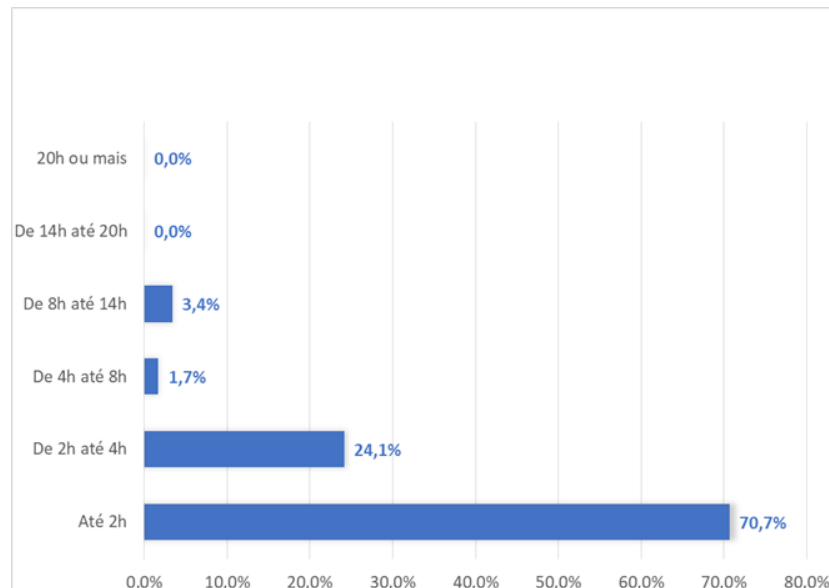
Os Planos de Trabalho Docente, referentes ao semestre letivo de 2025-1, os quais estão relacionados na Tabela 1, deste relatório, foi elaborado pela Comissão nomeada pela Portaria de Pessoal UFU Nº 3082, de 13 de maio de 2025, conforme o que consta na RESOLUÇÃO SEI Nº 02/2018, DO CONSELHO DIRETOR .

Conforme o que foi apresentado no item resultados obtidos a Comissão entende que todos os Planos de Trabalho, semestre letivo 2015-1, estão em conformidade ao que preconiza a legislação vigente. Sendo assim, a Comissão recomenda a aprovação de todos os planos de trabalho docente inseridos no processo SEI Nº (23117.036961/2025-15).

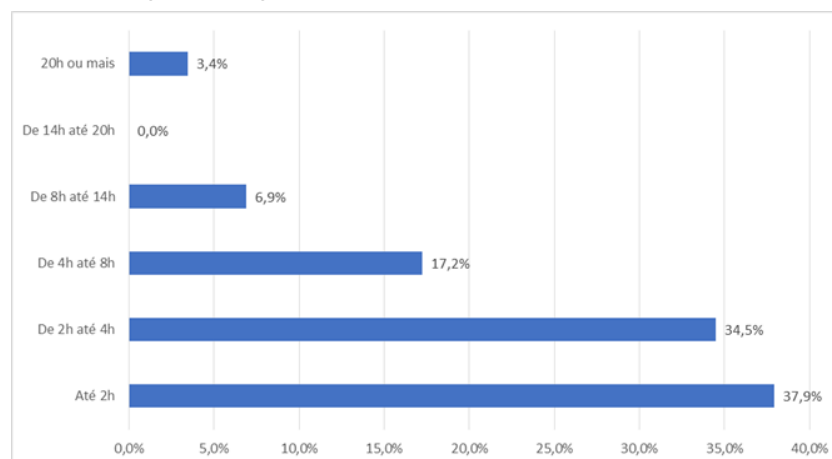
Uberlândia, 21 de Julho de 2025

Professores Elaine Gomes Assis (Presidente), Leonardo Rosa Ribeiro da Silva e Louriel Oliveira Vilarinho.
Comissão nomeada pela Portaria de Pessoal UFU Nº 3082, de 13 de maio de 2025



Documento assinado eletronicamente por **Elaine Gomes Assis, Membro de Comissão**, em 24/07/2025, às 14:02, conforme horário oficial de Brasília, com fundamento no art. 6º, § 1º, do [Decreto nº 8.539, de 8 de outubro de 2015](#).



Documento assinado eletronicamente por **Leonardo Rosa Ribeiro da Silva, Professor(a) do Magistério Superior**, em 24/07/2025, às 14:04, conforme horário oficial de Brasília, com fundamento no art. 6º, § 1º, do [Decreto nº 8.539, de 8 de outubro de 2015](#).



Documento assinado eletronicamente por **Louriel Oliveira Vilarinho, Professor(a) do Magistério Superior**, em 24/07/2025, às 14:19, conforme horário oficial de Brasília, com fundamento no art. 6º, § 1º, do [Decreto nº 8.539, de 8 de outubro de 2015](#).



A autenticidade deste documento pode ser conferida no site https://www.sei.ufu.br/sei/controlador_externo.php?acao=documento_conferir&id_orgao_acesso_externo=0, informando o código verificador **6500775** e o código CRC **13259EC3**.

Referência: Processo nº 23117.036961/2025-15

SEI nº 6500775



Relatório da Comissão de análise dos Trabalho a docente

De Elaine Gomes Assis <elainega@ufu.br>

Data Qui, 2025-07-24 19:29

Para Diretoria da Faculdade de Engenharia Mecânica <femec@mecanica.ufu.br>

Cc Leonardo Rosa Ribeiro da Silva <leorrs@ufu.br>; Louriel Oliveira Vilarinho <vilarinho@ufu.br>

Prezada Diretora,

Informamos que finalizamos a análise dos Planos de trabalho dos docentes da FEMEC do semestre letivo 2025/1.

Encaminhamos o processo, com o relatório assinado para a área DIRFEMEC, do SEI.

Att,

Elaine Gomes Assis

Professora associada 4 da Faculdade de Engenharia Mecânica - FEMEC

Universidade Federal de Uberlândia

Rodovia BR 050 Km 78, CEP 38410-337





DESPACHO DIRFEMEC Nº 138/2025

Processo nº 23117.036961/2025-15

Interessado: Faculdade de Engenharia Mecânica

Nomeio o conselheiro abaixo mencionado para relatar o presente processo:

Prof. Valério Luiz Borges

Assunto: **Planos de Trabalho Docente 2025-1 (referentes ao período letivo 2025-1, de 02 de junho de 2025 a 29 de setembro de 2025).**

1. Encaminhamos para análise e emissão de parecer, o Processo 23117.036961/2025-15 - **Avaliação dos Planos de Trabalho Docente 2025-1 (referentes ao período letivo 2025-1, de 02 de junho de 2025 a 29 de setembro de 2025).**
2. O relato deverá ser apresentado na 7ª reunião ordinária do Conselho da FEMEC a ser realizada em **4 de agosto de 2025.**
3. Segue a legislação vigente: Resolução CONDIR 02/2018, 3944673.

Prof.^a ANA MARTA DE SOUZA
Diretora da FEMEC
Portaria de Pessoal UFU nº 2798/2025



Documento assinado eletronicamente por **Ana Marta de Souza, Diretor(a)**, em 28/07/2025, às 16:09, conforme horário oficial de Brasília, com fundamento no art. 6º, § 1º, do [Decreto nº 8.539, de 8 de outubro de 2015](#).



A autenticidade deste documento pode ser conferida no site https://www.sei.ufu.br/sei/controlador_externo.php?acao=documento_conferir&id_orgao_acesso_externo=0, informando o código verificador **6544949** e o código CRC **7C042BDE**.

Data de Envio:

29/07/2025 08:42:11

De:

UFU/Diretoria da Faculdade de Engenharia Mecânica <femec@mecanica.ufu.br>

Para:

valerioluizborges@ufu.br

Assunto:

Relato dos Planos de Trabalho Docente 2025-1 .

Mensagem:

Prezado professor Valério,

Segue Despacho 138 /2025 para providências. O Processo está disponível na área CONFEMEC.

Inserir documento tipo "Parecer" que não deverá ser assinado até a aprovação pelo Conselho, pois caso seja necessário realizar alterações, será possível modificar após as discussões.

--

Atenciosamente,
Marianny Miranda Silva
Secretaria da Faculdade de Engenharia Mecânica
(34)2512-6778 ou 6779
femec@mecanica.ufu.br
Universidade Federal de Uberlândia
Rodovia BR 050 Km 78, CEP 38410-337

Anexos:

Despacho_6544949.html



UNIVERSIDADE FEDERAL DE UBERLÂNDIA

Faculdade de Engenharia Mecânica

Conselho da Faculdade de Engenharia Mecânica

Rodovia BR 050, KM 78, Bloco 1D, 2º andar - Bairro Glória, Uberlândia-MG, CEP 38400-902

Telefone: (34) 2512-6779/6778 - www.mecanica.ufu.br - femec@mecanica.ufu.br



PARECER Nº 46/2025/CONFEMEC/FEMEC
PROCESSO Nº 23117.036961/2025-15
INTERESSADO(S): FACULDADE DE ENGENHARIA MECÂNICA
ASSUNTO: **RELATÓRIO DE AVALIAÇÃO DOS PLANOS DE TRABALHO DOS DOCENTES DA FACULDADE DE ENGENHARIA MECÂNICA REFERENTE AO SEMESTRE LETIVO 2025-1**

Análise

O Relatório apresenta a avaliação criteriosa dos Planos de Trabalho Docente (PTD) da Faculdade de Engenharia Mecânica da Universidade Federal de Uberlândia (UFU), referentes ao primeiro semestre letivo de 2025. O documento foi elaborado pela comissão designada de acordo com a Portaria de Pessoal UFU nº 3082, de 13 de maio de 2025, e baseia sua análise na Resolução SEI Nº 02/2018 do Conselho Diretor.

O escopo da análise abrangeu a totalidade dos 58 docentes da faculdade, um número que representa uma redução de quatro professores em relação ao semestre anterior devido a aposentadorias. O relatório aponta que todos os docentes entregaram seus respectivos planos de trabalho. O processo de análise, iniciado em 18 de junho de 2025, começou com a verificação de inconsistências, como a presença de exemplos do documento modelo, que foram prontamente corrigidas pelos docentes após recomendação da comissão.

A comissão verificou a adequação dos planos à legislação vigente, com atenção especial à carga horária. Constatou-se que dois docentes não cumprem a carga horária mínima de 8 horas-aula semanais estabelecida pela LDB. No entanto, ambos os casos possuem respaldo legal:

O professor Marcelo Braga dos Santos, encontra-se em regime de readaptação permanente por motivo de doença ocupacional, e a professora Núbia dos Santos Saad, ocupa um cargo de direção (CD).

Adicionalmente, o relatório esclarece que o professor Ricardo Humberto de Oliveira Filho atua com jornada de 20 horas semanais, amparado pela PORTARIA DE PESSOAL UFU Nº 2237, para acompanhar um familiar em tratamento de saúde.

O documento também fornece uma análise quantitativa do perfil dos docentes da FEMEC:

Aulas Ministradas: A carga horária média de aulas é de 11 horas e 5 minutos por semana, com a maioria dos professores lecionando entre 10 e 12 horas-aula semanais.

Preparação e Atendimento: A maior parte do corpo docente dedica entre 2 e 18 horas semanais para a preparação de aulas e o atendimento a estudantes.

Pesquisa: A maioria dos professores (29,3%) dedica entre 8 e 14 horas semanais a atividades de pesquisa, com a média sendo de 7 horas e 34 minutos.

Extensão: Aproximadamente 71% dos docentes dedicam até 2 horas semanais para atividades de extensão.

Gestão: Cerca de 72% dos professores realizam até 4 horas semanais de atividades de gestão, enquanto aproximadamente 3% dedicam mais de 20 horas semanais a essa função.

A comissão conclui o relatório apontando que os planos estão devidamente preenchidos, mas recomenda, para maior clareza, que em futuros relatórios sejam mais detalhadas as atividades de pesquisa e extensão.

Conclusão

Diante da análise detalhada, da verificação da conformidade legal e das justificativas apresentadas para os casos excepcionais, a avaliação da comissão se mostra completa e bem fundamentada. Sendo assim, concordo integralmente com a conclusão do relatório e endosso a recomendação final para a aprovação de todos os Planos de Trabalho Docente constantes no processo SEI Nº 23117.036961/2025-15, salvo melhor juízo deste Conselho.

Uberlândia, 04 de agosto de 2025.
PROF. DR. VALÉRIO LUIZ BORGES



Documento assinado eletronicamente por **Valério Luiz Borges, Conselheiro(a)**, em 04/08/2025, às 14:59, conforme horário oficial de Brasília, com fundamento no art. 6º, § 1º, do [Decreto nº 8.539, de 8 de outubro de 2015](#).



A autenticidade deste documento pode ser conferida no site https://www.sei.ufu.br/sei/controlador_externo.php?acao=documento_conferir&id_orgao_acesso_externo=0, informando o código verificador **6547670** e o código CRC **6B1171E7**.

Referência: Processo nº 23117.036961/2025-15

SEI nº 6547670



DECISÃO ADMINISTRATIVA CONFEMEC Nº 56/2025

PROCESSO Nº 23117.036961/2025-15

REQUERENTE DIRETORIA DA FACULDADE DE ENGENHARIA MECÂNICA

RELATOR(A): VALÉRIO LUIZ BORGES

Assunto: Planos de Trabalho Docente 2025-1 (referentes ao período letivo 2025-1, de 02 de junho de 2025 a 29 de setembro de 2025).

Vistos, relatados e discutidos estes autos, o Conselho da Faculdade de Engenharia Mecânica, em reunião plenária, ante as razões expostas pelo relator,

DECIDE:

1. Aprovar o parecer 6547670 do Processo 23117.036961/2025-15 - Avaliação dos Planos de Trabalho Docente 2025-1 (referentes ao período letivo 2025-1, de 02 de junho de 2025 a 29 de setembro de 2025).
2. Data da sessão: 04/08/2025 – 7ª Reunião Ordinária de 2025.
3. Especificação de quórum: Parecer do relator aprovado por 19 votos favoráveis.

Prof.^a Ana Marta de Souza
Presidente do Conselho da FEMEC



Documento assinado eletronicamente por **Ana Marta de Souza, Presidente**, em 04/08/2025, às 15:42, conforme horário oficial de Brasília, com fundamento no art. 6º, § 1º, do [Decreto nº 8.539, de 8 de outubro de 2015](#).



A autenticidade deste documento pode ser conferida no site https://www.sei.ufu.br/sei/controlador_externo.php?acao=documento_conferir&id_orgao_acesso_externo=0, informando o código verificador **6562765** e o código CRC **78410FB5**.